

change and continues improvement
toward the best performance
and customer satisfaction



VISI

Untuk menjadi
konsultan jasa konstruksi
**yang baik, benar, berkualitas
& terpercaya.**

MISI

Meningkatkan nilai
Perusahaan (value):

**berintegritas, dapat dipercaya,
mengedepankan solusi, komunikatif,
pro aktif.**

Meningkatkan kepuasan pelanggan:

**tepat waktu, tepat mutu, tepat biaya, tertib
prosedur, peduli K3.**

Meningkatkan profesionalisme tenaga ahli:

**team work, beretika, memiliki
kompetensi, continues
improvement, early
warning, kreatif
& inovatif.**



STRUKTUR ORGANISASI

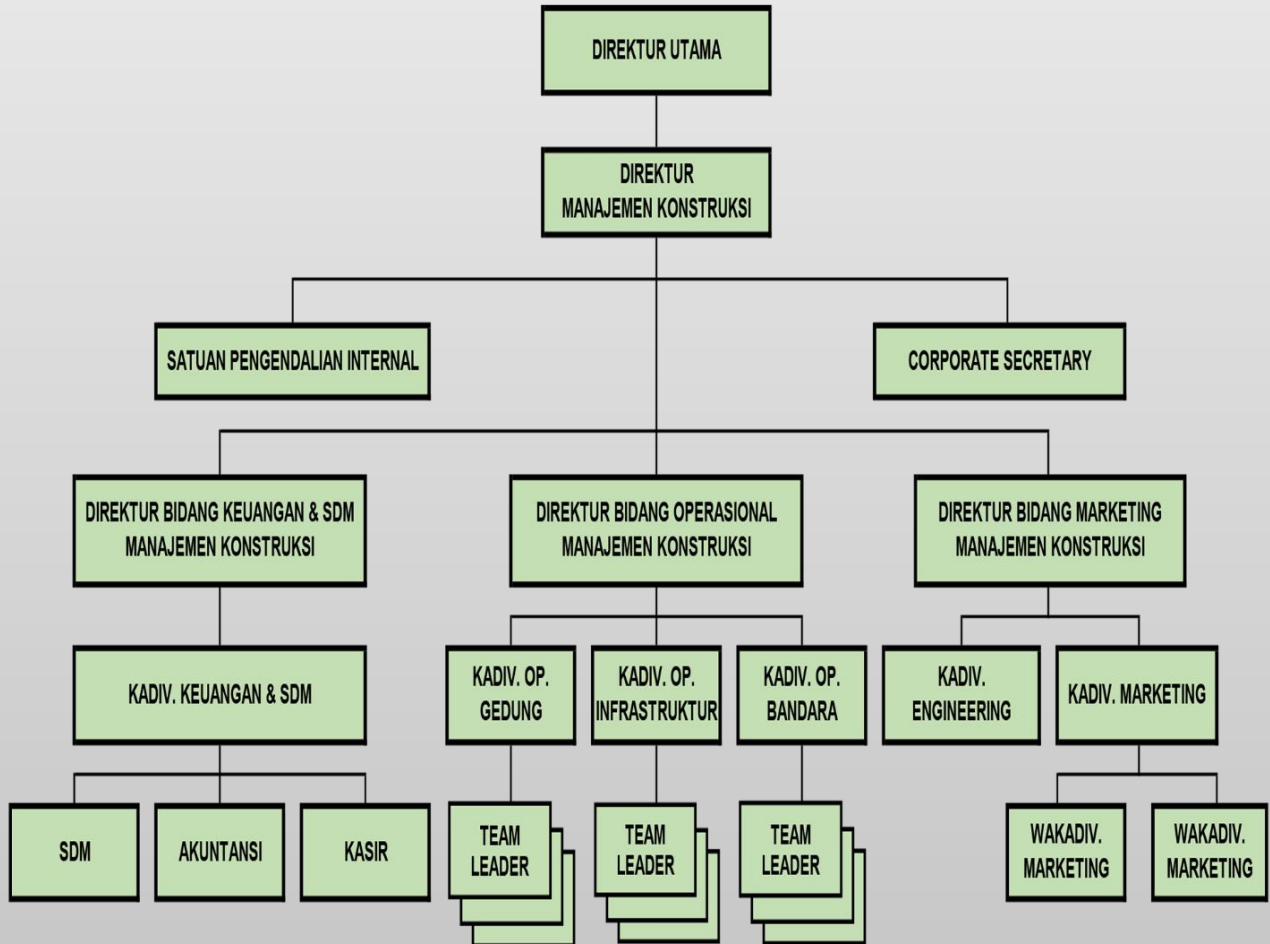

BAGUSTANTO, Ir.
Direktur Utama
karir profesional sejak 1979



AGUS SUDJATMIKO, Ir.
Direktur MK
karir profesional sejak 1979



NANA ARTHANA, ST.
Direktur Bidang Marketing MK
karir profesional sejak 1996



SUDIRMAN SIBUEA, Ir. MT. MBA, IPM
Direktur Bidang Keuangan & SDM MK
karir profesional sejak 1987



ASTRA IBRAHIM EISENRING, Ir.
Direktur Bidang Operasional MK
karir profesional sejak 1988





JL. CIPUTAT RAYA NO. 2
JAKARTA

DEPARTEMEN KEUANGAN REPUBLIK INDONESIA
DIREKTORAT JENDERAL PAJAK

KANTOR WILAYAH DJP JAKARTA SELATAN
KANTOR PELAYANAN PAJAK PRATAMA JAKARTA
KEBAYORAN BARU DUA

Telepon : 021-
7500704/021-7581882
Fax : 021-7581874

SURAT PENGUKUHAN PENGUSAHA KENA PAJAK
No : PEM-00316/WPJ.04/KP.0503/2008

Sesuai dengan Pasal 2 ayat (2) Undang-Undang Nomor 6 Tahun 1983 tentang Ketentuan Umum dan Tata Cara Perpajakan sebagaimana telah diubah terakhir dengan Undang-Undang Nomor 28 Tahun 2007 dan Keputusan Direktur Jenderal Pajak Nomor KEP-161/PJ/2001 sebagaimana telah diubah dengan Peraturan Direktur Jenderal Pajak Nomor PER-160/PJ/2007 dengan ini diterangkan bahwa:

- Nama : PT ARTEFAK ARKINDO
- Nomor Pokok Wajib Pajak (NPWP) : 01.802.390.3-019.000
- Klasifikasi Lapangan Usaha (KLU) : 51900 - PERDAGANGAN BESAR LAINNYA
- Alamat : WIJAYA GRAHA PURI BLOK C 41-42 JL.WIJAYA II PULO KEBAYORAN BARU JAKARTA SELATAN DKI JAKARTA RAYA - 00000
- Merek/Akronim : -
- Status Modal : SWASTA
- Status Usaha : TUNGGAL
- Kewajiban Pajak : [X] PPN [] PPhBM
- Kode Seri Faktur Pajak :

telah dikukuhkan pada tata usaha KANTOR PELAYANAN PAJAK PRATAMA JAKARTA KEBAYORAN BARU DUA sebagai Pengusaha Kena Pajak. Dengan terbitnya surat ini, maka dalam melaksanakan hak dan kewajiban yang berkenaan dengan PPN dan PPhBM wajib mencantumkan NPWP sejak tanggal 27 Februari 2008

Jakarta, 27 Februari 2008
Kepala Kantor
Kec. Seksi Pelayanan,
INDRIYA DYAH RINI SE,MM
NIP. 060087374

<http://sidj4.intranet.pajak.go.id:7777/SIDJP/Kpk?npwp=018023903&kdcabang=0000&id...> 2/27/2008

**SURAT PENGUKUHAN
PENGUSAHA KENA PAJAK**

KANTOR WILAYAH DJP JAKARTA SELATAN
KANTOR PELAYANAN PAJAK PRATAMA JAKARTA KEBAYORAN BARU DUA

JL. CIPUTAT RAYA NO. 2
JAKARTA

Telepon : 021-7500704/021-7581882
Fax : 021-7581874

PEM-00136/WPJ.04/KP.0503/2008

Sesuai dengan Pasal 2 ayat (1) Undang-Undang Nomor 6 Tahun 1983 tentang Ketentuan Umum dan Tata Cara Perpajakan sebagaimana telah diubah terakhir dengan Undang-Undang Nomor 28 Tahun 2007 dan Keputusan Direktur Jenderal Pajak Nomor KEP-161/PJ/2001 sebagaimana telah diubah dengan Peraturan Direktur Jenderal Pajak Nomor PER-160/PJ/2007 dengan ini diterangkan bahwa:

- Nama : PT ARTEFAK ARKINDO
- Nomor Pokok Wajib Pajak (NPWP) : 01.802.390.3-019.000
- Klasifikasi Lapangan Usaha (KLU) : 51900 - PERDAGANGAN BESAR LAINNYA
- Alamat : WIJAYA GRAHA PURI BLOK C 41-42 JL.WIJAYA II PULO KEBAYORAN BARU, JAKARTA SELATAN, DKI JAKARTA RAYA 00000
- Merek/Akronim : -
- Status Modal : SWASTA
- Status Usaha : TUNGGAL
- Kewajiban Pajak : [X] PPh Pasal 4 (2) [X] PPh Pasal 23
[X] PPh Pasal 15 [X] PPh Pasal 25
[X] PPh Pasal 19 [X] PPh Pasal 26
[X] PPh Pasal 21 [X] PPh Pasal 29
[] PPh Pasal 22

telah terdaftar pada tata usaha KANTOR PELAYANAN PAJAK PRATAMA JAKARTA KEBAYORAN BARU DUA. Dengan terbitnya surat ini, maka dalam rangka memenuhi hak dan kewajiban perpajakan, wajib mencantumkan NPWP tersebut di atas sejak tanggal 15 September 1997



Jakarta, 29 Januari 2008
Kepala Kantor
Kec. Seksi Pelayanan,
INDRIYA DYAH RINI SE,MM
NIP. 060087374

NPWP

INKINDO
TANDA ANGGOTA
IKATAN NASIONAL KONSULTAN INDONESIA (INKINDO)
(NATIONAL ASSOCIATION OF INDONESIAN CONSULTANTS)

Nomor Keanggotaan
8017/P/1400/DKI
Dewan Pengurus Provinsi INKINDO
DKI Jakarta

Dengan ini menerangkan bahwa
Nama Perusahaan
PT. Artefak Arkindo

Alamat
Wijaya Graha Puri Blok C No.41-42
Jl.Wijaya II Kel.Pulo, Kec.Kebayoran Baru
Jakarta Selatan

Telepon/Faxi/E-mail/Website
Telp. 021 7972066/Fax. 021 7972084
artefakarkindo@yahoo.com

Penanggung Jawab
Ir. Bagustanto

Adalah anggota IKATAN NASIONAL KONSULTAN INDONESIA
dengan status keanggotaan
PENUH

Tanda anggota ini berlaku sampai dengan tanggal : **31 Desember 2018**

Jakarta, 2 Januari 2018
Dewan Pengurus Provinsi
Ketua
Ir. Peter Frans
Sekretaris
Ir. Yudi Setiabudi
Sekretaris

Disahkan dan diregistrasi :
Dewan Pengurus Nasional
Ketua Umum
Ir. Nugroho Pudji Rahardjo
Sekretaris Jenderal
Ir. Erie Heryadi
Sekretaris Jenderal

INKINDO

CERTIFICATE OF REGISTRATION



This is to certify that the Quality Management System of
PT. ARTEFAK ARKINDO
Head Office : Jl. Wijaya Graha Puri Blok C No. 41 - 42 Kebayoran Baru
Jakarta Selatan, Indonesia
Operational Office : Jl. Duren Tiga Selatan Kav.13
Jakarta Selatan, Indonesia
Operational Office 2 : Gedung Samudera Indonesia Lt. 3
Jl. Letjend S. Parman Kav. 35 Slipi Jakarta Barat, Indonesia

has been assessed and registered by TNV as conforming
To the requirements of :

ISO 9001:2015
For the following Scope

"PROVISION OF ENGINEERING CONSULTANCY SERVICES,
DESIGN, STUDY, SUPERVISION AND CONSTRUCTION MANAGEMENT"

Certificate Number : 1703230020102
Issue Date : 23rd Mar. 2017
Valid Until : 23rd Mar. 2020
1st Surveillance on or before : 23rd Feb. 2018
2nd Surveillance on or before : 23rd Feb. 2019

TNV Certification UK Ltd.

Auth. Signatory

Authorised Signatory
TNV Certification UK Ltd
Regd. Off : Armstrong House, First Avenue, Robin Hood Airport, Doncaster, South
Yorkshire, England, DN9 3QA, United Kingdom
Phone : 00-44-20 3239 8991, 00-44-20- 3290 8991
Certificate can be verified on Accreditation Board Website: www.abcb.org and on CAB's
website www.tnv.uk.com

TNV Certification UK Ltd is a Conformity Assessment Body as per requirement of ISO 17021 and meet the requirement of all Mandatory Documents of International Accreditation Forum for the Management System Certification Scheme.

In the issuance of this certificate, TNV Certification UK Ltd, assumes no liability to any party other than to the Client and then only in accordance with the agreed upon Certification Agreement. This certificate's validity is subject to the organisation maintaining their system in accordance with TNV's requirements for systems certification organisation maintaining their system in accordance with TNV's requirements for systems certification.

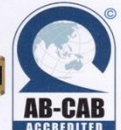

ISO

No. Serie 020818 SIUP-KECIL

PEMERINTAH PROVINSI DAERAH KHUSUS IBUKOTA JAKARTA
DINAS KOPERASI, USAHA MIKRO, KECIL DAN MENENGAH, DAN PERDAGANGAN

SURAT IZIN USAHA PERDAGANGAN (SIUP) KECIL

Nomor : 10967-04/PK/P / 1.824.271

- Nama Perusahaan : PT. ARTEFAK ARKINDO
- Nama Penanggung Jawab & Jabatan : IR. BAGUSTANTO - DIREKTUR UTAMA
- Alamat Perusahaan : WIJAYA GRAHA PURI BLOK C NO.41-42, JL. WIJAYA II KEL. PULO, KEC. KEBAYORAN BARU, JAKARTA SELATAN
- Nomor Telepon : 021 - 7972066 Fks. 7972084
- Nilai Kekayaan Bersih Perusahaan (Tidak Termasuk Nilai tanah dan Bangunan) : Rp. 51.000.000,-
- Kelengkapan : PENYALUR, EKSPOR, IMPOR
- Kegiatan Usaha (KBLI) : 4659, 7020, 6311
- Barang / Jasa Dagangan Utama : ALAT KONSTRUKSI / MEKANIKAL / ELEKTRIKAL / TEKNIK / JASA KONSULTASI MANAJEMEN (SDM), JASA PENGELOLA GEDUNG. *****

JAYA RAYA
PENYALUR, EKSPOR, IMPOR
1659, 7020, 6311
ALAT KONSTRUKSI / MEKANIKAL / ELEKTRIKAL / TEKNIK / JASA KONSULTASI MANAJEMEN (SDM), JASA PENGELOLA GEDUNG. *****

SURAT IZIN USAHA PERDAGANGAN INI BERLAKU DI SELURUH WILAYAH REPUBLIK INDONESIA SELAMA PERUSAHAAN MENJALANKAN USAHANYA SESUAI SIK INI DAN TIDAK DIPERLUKANNYA SETIAP 3 (TIGA) TAHUN SEKALI

SIUP ini diterbitkan dengan ketentuan:

- Pemilik SIUP wajib menepati ketentuan peraturan perundang-undangan dan ketentuan lainnya yang berlaku mengenai usaha perdagangan.
- SIUP akan dicabut apabila tidak menepati ketentuan peraturan perundang-undangan yang berlaku mengenai usaha perdagangan.

SIUP ini diterbitkan digunakan untuk melakukan:

- Kegiatan usaha perdagangan yang tidak sesuai dengan kelengkapan dan atau kegiatan usaha, sebagaimana yang tercantum di dalam SIUP.
- Kegiatan usaha yang menyalahi ketentuan perdagangan, yaitu menyalahi ketentuan dan ketentuan lainnya yang berkaitan dengan kegiatan usaha (money game) atau.
- Mengalihkan usaha perdagangan lainnya (selain jual beli) yang tidak dapat melalui ketentuan peraturan perundang-undangan yang berlaku.

Dikeluarkan di : JAKARTA
Pada Tanggal : 15/05/2018
Pencatatan / Tanggal : 15/05/2018

a.n. KEPALA DINAS KOPERASI, USAHA MIKRO, KECIL DAN MENENGAH DAN PERDAGANGAN
PROVINSI DKI JAKARTA
KEPALA SUKSES KOPERASI, USAHA MIKRO, KECIL DAN MENENGAH DAN PERDAGANGAN
KOTA ADMINISTRASI JAKARTA SELATAN

NIRJANAH MM
19611208 198303 2 004

SIUP

UNIT PELAKSANA PELAYANAN TERPADU SATU PINTU
KELURAHAN PULO

SURAT KETERANGAN
NOMOR : 422 / 27.1.01/31.74.07.1007 / -1.711.53 / 2017

TENTANG
KETERANGAN DOMISILI PERUSAHAAN
a.n. PT. ARTEFAK ARKINDO

Yang bertanda tangan di bawah ini:

Nama : MARIO WIBOWO
Jabatan : Kepala Unit Pelaksana PTSP Kelurahan PULO

Beracarkan Surat Pernyataan Tempat Kedudukan / Domisili tanggal 12 Oktober 2017 31 Agustus 2017 dengan ini menerangkan bahwa:

Nama : IR BAGUSTANTO
NIK : 3275022708540007
Passport : -
Tempat / Tanggal Lahir : Pati / 27 Agustus 1954
Kewarganegaraan : WNI
Alamat : Jl. Cendana Raya No. 59, RT. 004, RW. 006 Kel. Jaka Sempurna, Kec. Bekasi Barat, Kota Bekasi

Merupakan Penanggung Jawab Usaha/ Badan Usaha/ Badan Hukum sebagaimana tersebut di bawah ini:

Nama Perusahaan : PT. ARTEFAK ARKINDO
Alamat Perusahaan : Wijaya Graha Puri Blok C No. 41-42, Jl. Wijaya II Kel. Pulo Kec. Kebayoran Baru, Kota Administrasi Jakarta Selatan

Status Kepemilikan Bangunan : Sewa
Jumlah Karyawan : 6 Orang
Akta Pendirian : -
Nama Notaris : MARLIANSYAH, S.H.
Nomor & Tanggal Akta : 08 & 25 Februari 2016
Status Kantor : KANTOR BERSAMA/KANTOR TUNGGAL

Surat Keterangan Domisili Perusahaan ini hanya merupakan pendaftaran atau pelaporan keterangan domisili usaha (pencatatan), tidak dilakukan peninjauan lokasi, serta tidak untuk dijadikan rekomendasi terhadap pemberian perizinan/non perizinan.

Demikian Surat Keterangan Domisili Perusahaan ini dibuat untuk dipergunakan sebagaimana mestinya. Keterangan ini berlaku sampai tanggal : 10 Agustus 2018

Jakarta, 12 Oktober 2017
KEPALA UNIT PELAKSANA
PELAYANAN TERPADU SATU PINTU
KELURAHAN PULO

MARIO WIBOWO
NIP 198703252008021001

KETERANGAN DOMISILI

GRATIS

JAYA RAYA

UNIT PELAKSANA PELAYANAN TERPADU SATU PINTU
KOTA ADMINISTRASI JAKARTA SELATAN

TANDA DAFTAR PERUSAHAAN
PERSEROAN TERBATAS

BERDASARKAN UNDANG-UNDANG NOMOR 3 TAHUN 1982 TENTANG WAJIB DAFTAR PERUSAHAAN
UNDANG-UNDANG REPUBLIK INDONESIA NOMOR 40 TAHUN 2007 TENTANG PERSEROAN TERBATAS
DPMPTSP : 4006/JAC.3.1/31.74/-1.824.272017

NOMOR TDP 09.03.1.71.25943	BERLAKU S/D TANGGAL 23 NOVEMBER 2022	PENDAFTARAN : PEMBAHARUAN PEMBAHARUAN : 04
-------------------------------	---	---

NAMA PERUSAHAAN : ARTEFAK ARKINDO, PT	STATUS : KANTOR TUNGGAL
PENANGGUNG JAWAB / PENGURUS : IR. BAGUSTANTO	
ALAMAT : WIJAYA GRAHA PURI BLOK C NO.41-42 JL. WIJAYA II PULO, KEBAYORAN BARU, JAKARTA SELATAN	
NPWP : 01.802.390.3-019.000	
NOMOR TELEPON : 7972066 FAX : 7972084	
KEGIATAN USAHA POKOK : JASA ARSITEKTUR DAN TEKNIK SIPIL SERTA KONSULTASI TEKNIS YBDI	KBLI : 71100

JAKARTA, 01 NOVEMBER 2017
KEPALA UNIT PELAKSANA
PELAYANAN TERPADU SATU PINTU
KOTA ADMINISTRASI JAKARTA SELATAN

M. SUBHAN R. M. SI
NIP. 197311291993031002

TANDA DAFTAR PERUSAHAAN

KPM

Certificate
Certificated that the occupational Health and safety:

PT. ARTEFAK ARKINDO
Wijaya Graha Puri Blok C No. 41-42 Jl. Wijaya II

OHSAS 18001 : 2007

Scope of Registration
Provision of Construction Management And Supervision Consultant

Certificate Number : KPM-I-410-2019
Issue Date : 07 - 01 - 2019
Expiry Date Certificate : 07 - 01 - 2022
Planning To be 1st surveillance : 07 - 12 - 2020
Planning To be 2nd surveillance : 07 - 12 - 2021
Planning To be 1st Renewal : 07 - 12 - 2022

To verify the validity of this certificate please visit www.kpmcertification.co.id or scan barcode

Director

PT. KARYA PUTRA MALIGI
Graha Niaga RT. 001/002 Kel. Sindang Barang Kec. Bogor Barat Kota Bogor Jawa Barat. Email: info@kpmcertification.co.id

OHSAS

GRATIS



**UNIT PELAKSANA PELAYANAN TERPADU SATU PINTU
KOTA ADMINISTRASI JAKARTA SELATAN
IZIN USAHA JASA KONSTRUKSI NASIONAL**

NOMOR : 057/C.31.1/31.74/4/601275/-1.785.56/2019

Berdasarkan Peraturan Pemerintah No. 28 Tahun 2000 Tentang Usaha dan Peran Masyarakat Jasa Konstruksi Pasal 14, Provinsi DKI Jakarta

Memberikan :
Izin Usaha Jasa Konstruksi Kegiatan Usaha Jasa Konsultansi Lainnya (Konsultansi)

Kepada

Nama Perusahaan : ARTEFAK ARKINDO ,PT
 Alamat Kantor Perusahaan :
 Jalan, Nomor : Wijaya Graha Puri Blok C No. 41-42
 RT / RW : -
 Kel / Kec : Pulo/Kebayoran Baru
 Kota / Kabupaten : Jakarta Selatan
 Provinsi : DKI Jakarta
 Kode Pos : 12740
 No. Telpn / Fax : 021-7972066, / 021-7972084
 Email / Website : artefakarkindo@yahoo.com / -
 Kekayaan Bersih (KB) : Rp.15.504.220.000,-
 Nama Penanggung Jawab : Ir. Bagustanto
 Perusahaan :
 NPWP Badan Usaha : 01.802.390.3-019.000
 Daftar Klasifikasi Bidang : Sebagaimana tertera pada bagian belakang IUJK ini
 Berlaku sampai dengan : 25 Februari 2022
 Izin Usaha Jasa Konstruksi (IUJK) ini berlaku untuk melakukan Kegiatan Usaha Jasa Konsultansi Lainnya (Konsultansi) diseluruh wilayah Republik Indonesia



Dikeluarkan di : Jakarta.
 Pada tanggal : 12 Maret 2019
**KEPALA UNIT PELAKSANA PELAYANAN TERPADU SATU PINTU
KOTA ADMINISTRASI JAKARTA SELATAN,**



Drs. M. SUBHAN R, M.Si
 NIP. 197311291993031002

I U J K

DAFTAR KLASIFIKASI BIDANG / SUB BIDANG DAN LAYANAN / SUB LAYANAN USAHA KONSULTANSI LAINNYA (KONSULTANSI)

PT/ CV/ IFA/ PDKop : ARTEFAK ARKINDO ,PT
 Nomor : 057/C.31.1/31.74/4/601275/-1.785.56/2019

No	Klasifikasi Bidang Usaha	Sub Klasifikasi	Kode Subklasifikasi	Subkuifikasi
1.	KONSULTANSI SPESIALIS	- Jasa Pengujian dan Analisa Sistem Mekanikal dan Elektrikal	SP307	B
2.	KONSULTANSI LAINNYA	- Jasa Konsultansi Lingkungan. - Jasa Manajemen Proyek Terkait Konstruksi Bangunan. - Jasa Manajemen Proyek Terkait Konstruksi Pekerjaan Teknik Sipil Transportasi. - Jasa Manajemen Proyek Terkait Konstruksi Pekerjaan Teknik Sipil Lainnya	KL401 KL403 KL404 KL406	M1 B B B

*Apabila Penggunaan Tempat Usaha didasarkan atas perjanjian sewa-menyewa berjangka waktu (kontrak), maka izin ini hanya berlaku selama hubungan sewa-menyewa berjalan.
 *Pengejaian perbaikan data atas kesalahan pencetakan maksimal 3 (tiga) hari kalender setelah tanggal diterbitkan.
 *Izin ini tidak diperkenankan untuk DILAMINATING.

Telah dilakukan Registrasi Ulang	
TAHUN KEDUA	TAHUN KETIGA
()	()

*) Diisi sesuai Bidang / Sub Bidang dan Layanan / Sub Layanan Usaha pada Sertifikat yang dikeluarkan oleh Asosiasi



GRATIS



**UNIT PELAKSANA PELAYANAN TERPADU SATU PINTU
KOTA ADMINISTRASI JAKARTA SELATAN
IZIN USAHA JASA KONSTRUKSI NASIONAL**

NOMOR : 056/C.31.1/31.74/3/601275/-1.785.56/2019

Berdasarkan Peraturan Pemerintah No. 28 Tahun 2000 Tentang
Usaha dan Peran Masyarakat Jasa Konstruksi Pasal 14, Provinsi DKI Jakarta
Memberikan :

**Izin Usaha Jasa Konstruksi Kegiatan Usaha Jasa
Pengawas Konstruksi (Konsultan)**

Kepada

Nama Perusahaan : ARTEFAK ARKINDO ,PT
Alamat Kantor Perusahaan :
Jalan, Nomor : Wijaya Graha Puri Blok C No. 41-42
RT / RW : -
Kel / Kec : Pulo/Kebayoran Baru
Kota / Kabupaten : Jakarta Selatan
Provinsi : DKI Jakarta
Kode Pos : 12740
No. Telpn / Fax : 021-7972066, / 021-7972084
Email / Website : artefakarkindo@yahoo.com / -
Kekayaan Bersih (KB) : Rp.15.504.220.000,-
Nama Penanggung Jawab : Ir. Bagustanto
Perusahaan
NPWP Badan Usaha : 01.802.390.3-019.000
Daftar Klasifikasi Bidang : Sebagaimana tertera pada bagian belakang IUJK ini
Bertaku sampai dengan : 25 Februari 2022
Izin Usaha Jasa Konstruksi (IUJK) ini bertaku untuk melakukan Kegiatan Usaha Jasa Pengawas
Konstruksi (Konsultan) diseluruh wilayah Republik Indonesia



Dikeluarkan di : Jakarta.
Pada tanggal : 12 Maret 2019
KEPALA UNIT PELAKSANA PELAYANAN TERPADU SATU PINTU
KOTA ADMINISTRASI JAKARTA SELATAN,



Drs. M. SUBHAN R, M.Si
NIP. 197311291993031002



I U J K

DAFTAR KLASIFIKASI BIDANG / SUB BIDANG DAN LAYANAN / SUB LAYANAN
USAHA PENGAWAS KONSTRUKSI (KONSULTAN)

PT/CV/ifa/PDI/Kop : ARTEFAK ARKINDO ,PT
Nomor : 056/C.31.1/31.74/3/601275/-1.785.56/2019

No	Klasifikasi Bidang Usaha	Sub Klasifikasi	Kode Subklasifikasi	Subkuifikasi
1.	PENGAWASAN REKAYASA	- Jasa Pengawas Pekerjaan Konstruksi Bangunan Gedung - Jasa Pengawas Pekerjaan Konstruksi Teknik Sipil Transportasi.	RE201 RE202	B M1

* Apabila Penggunaan Tempat Usaha didasarkan atas perjanjian sewa-menyewa berjangka waktu (kontrak), maka izin ini hanya berlaku selama hubungan sewa masih berjalan.
* Pengajuan perbaikan data atas kesalahan pencetakan maksimal 3 (tiga) hari kalender setelah tanggal diterbitkan.
* Izin ini tidak diperkenankan untuk DILAMINATING.

Telah dilakukan Registrasi Ulang	
TAHUN KEDUA	TAHUN KETIGA
()	()

*) Dilai sesuai Bidang / Sub Bidang dan Layanan / Sub Layanan Usaha pada Sertifikat yang dikeluarkan oleh Asosiasi





SERTIFIKAT BADAN USAHA JASA KONSULTAN LAINNYA

Berdasarkan ketentuan pasal 8 huruf b dan berdasarkan pasal 17 ayat (4) dan ayat (5) Undang - Undang No. 18 Tahun 1999 tentang Jasa Konstruksi dengan ini Lembaga Pengembangan Jasa Konstruksi menetapkan bahwa :

Nama Badan Usaha : **ARTEFAK ARKINDO, PT**
 Nama Pimpinan / PJBU : **Ir. Bagustanto**
 Alamat Badan Usaha : **Wijaya Graha Puri Blok C No. 41-42, Kebayoran Baru**
 Kabupaten / Kota : **Kota Jakarta Selatan** Kodepos : **12740**
 Provinsi : **DKI Jakarta**
 No. Telepon : **021 - 7972066** No. Fax : **021 - 7972084**
 E-mail : **artefakarkindo@yahoo.com**
 NPWP : **01.802.390.3-019.000**
 Jenis Usaha : **Jasa Konsultan Lainnya**
 Sifat Usaha : **Umum**
 Kekayaan Bersih : **Rp 15.504.220.000**

Nomor Registrasi : **4 - 3171 - 04 - 008 - 1 - 09 - 601275**

Dinyatakan memiliki kemampuan dengan klasifikasi dan kualifikasi sebagaimana yang tercantum di halaman belakang sertifikat ini.
 Sertifikat ini diterbitkan pertama tanggal 26 Februari 2019 berlaku sampai dengan tanggal 25 Februari 2022 dengan kewajiban registrasi ulang tahun ke-2 paling lambat tanggal 25 Agustus 2020 dan registrasi ulang tahun ke-3 paling lambat tanggal 25 Agustus 2021



Ditetapkan di : **Jakarta**
 Pada Tanggal : **26 Februari 2019**

Badan Pelaksana
 LPJK Nasional Direktur Registrasi & Hukum

 Albertus P. Sianggang

Keterangan:
 1. Sertifikat ini milik LPJK, harus dikembalikan setelah habis masa berlakunya atau dinyatakan tidak berlaku lagi.
 2. Data yang tertera dalam SBU ini dapat diklarifikasi melalui www.lpjk.net

SERTIFIKAT BADAN USAHA

**RINCIAN KLASIFIKASI DAN KUALIFIKASI
 BADAN USAHA JASA KONSULTAN LAINNYA**

Nama Badan Usaha : **ARTEFAK ARKINDO, PT**
 Klasifikasi Bidang Usaha : **Konsultansi Lainnya**
 Kualifikasi Bidang Usaha : **Besar**
 Anggota Asosiasi : **INKINDO**

No	Subkualifikasi	Kode Subklasifikasi	Subklasifikasi	Kemampuan Dasar	
				Tahun	Nilai (juta Rp)
1	M1	KL401	Jasa Konsultansi Lingkungan	-	-
2	B	KL403	Jasa Manajemen Proyek Terkait Konstruksi Bangunan	2016	11.668
3	B	KL404	Jasa Manajemen Proyek Terkait Konstruksi Pekerjaan Teknik Sipil Transportasi	2015	13.699
4	B	KL406	Jasa Manajemen Proyek Terkait Konstruksi Pekerjaan Teknik Sipil Lainnya	2015	9.096



Keterangan:
 Data yang tertera dalam SBU ini dapat diklarifikasi melalui www.lpjk.net





SERTIFIKAT BADAN USAHA JASA PENGAWAS KONSTRUKSI

Berdasarkan ketentuan pasal 8 huruf b dan berdasarkan pasal 17 ayat (4) dan ayat (5) Undang - Undang No. 18 Tahun 1999 tentang Jasa Konstruksi dengan ini Lembaga Pengembangan Jasa Konstruksi menetapkan bahwa :

Nama Badan Usaha : **ARTEFAK ARKINDO, PT**
 Nama Pimpinan / PJBU : **Ir. Bagustanto**
 Alamat Badan Usaha : **Wijaya Graha Puri Blok C No. 41-42, Kebayoran Baru**
 Kabupaten / Kota : **Kota Jakarta Selatan** Kodepos : **12740**
 Provinsi : **DKI Jakarta**
 No. Telepon : **021 - 7972066** No. Fax : **021 - 7972084**
 E-mail : **artefakarkindo@yahoo.com**
 NPWP : **01.802.390.3-019.000**
 Jenis Usaha : **Jasa Pengawas Konstruksi**
 Sifat Usaha : **Umum**
 Kekayaan Bersih : **Rp 15.504.220.000**

Nomor Registrasi : **2 - 3171 - 14 - 008 - 1 - 09 - 601275**

Dinyatakan memiliki kemampuan dengan klasifikasi dan kualifikasi sebagaimana yang tercantum di halaman belakang sertifikat ini.
 Sertifikat ini diterbitkan pertama tanggal 26 Februari 2019 berlaku sampai dengan tanggal 25 Februari 2022 dengan kewajiban registrasi ulang tahun ke-2 paling lambat tanggal 25 Agustus 2020 dan registrasi ulang tahun ke-3 paling lambat tanggal 25 Agustus 2021



Ditetapkan di : **Jakarta**
 Pada Tanggal : **26 Februari 2019**

Badan Pelaksana
 LPJK Nasional Direktur Registrasi & Hukum

Albertus P. Sitanggang
 Albertus P. Sitanggang

Keterangan
 1. Sertifikat ini milik LPJK, harus dikembalikan setelah habis masa berlakunya atau dinyatakan tidak berlaku lagi.
 2. Data yang tertera dalam SBU ini dapat diklarifikasi melalui www.lpjk.net

SERTIFIKAT BADAN USAHA

**RINCIAN KLASIFIKASI DAN KUALIFIKASI
 BADAN USAHA JASA PENGAWAS KONSTRUKSI**

Nama Badan Usaha : **ARTEFAK ARKINDO, PT**
 Klasifikasi Bidang Usaha : **Pengawasan Rekayasa**
 Kualifikasi Bidang Usaha : **Besar**
 Anggota Asosiasi : **INKINDO**

No	Subkualifikasi	Kode Subklasifikasi	Subklasifikasi	Kemampuan Dasar	
				Tahun	Nilai (juta Rp)
1	B	RE201	Jasa Pengawas Pekerjaan Konstruksi Bangunan Gedung	2015	9 899
2	M1	RE202	Jasa Pengawas Pekerjaan Konstruksi Teknik Sipil Transportasi	-	-



Keterangan :
 Data yang tertera dalam SBU ini dapat diklarifikasi melalui www.lpjk.net





SERTIFIKAT BADAN USAHA JASA KONSULTAN SPESIALIS

Berdasarkan ketentuan pasal 8 huruf b dan berdasarkan pasal 17 ayat (4) dan ayat (5) Undang - Undang No. 18 Tahun 1999 tentang Jasa Konstruksi dengan ini Lembaga Pengembangan Jasa Konstruksi menetapkan bahwa :

Nama Badan Usaha : **ARTEFAK ARKINDO, PT**
 Nama Pimpinan / PJBU : **Ir. Bagustanto**
 Alamat Badan Usaha : **Wijaya Graha Puri Blok C No. 41-42, Kebayoran Baru**

Kabupaten / Kota : **Kota Jakarta Selatan** Kodepos : **12740**
 Provinsi : **DKI Jakarta**
 No. Telepon : **021 - 7972066** No. Fax : **021 - 7972084**
 E-mail : **artefakarikindo@yahoo.com**
 NPWP : **01.802.390.3-019.000**
 Jenis Usaha : **Jasa Konsultan Spesialis**
 Sifat Usaha : **Spesialis**
 Kekayaan Bersih : **Rp 15.504.220.000**

Nomor Registrasi : **3 - 3171 - 05 - 008 - 1 - 09 - 601275**

Dinyatakan memiliki kemampuan dengan klasifikasi dan kualifikasi sebagaimana yang tercantum di halaman belakang sertifikat ini.
 Sertifikat ini diterbitkan pertama tanggal 26 Februari 2019 berlaku sampai dengan tanggal 25 Februari 2022 dengan kewajiban registrasi ulang tahun ke-2 paling lambat tanggal 25 Agustus 2020 dan registrasi ulang tahun ke-3 paling lambat tanggal 25 Agustus 2021



Ditetapkan di : **Jakarta**
 Pada Tanggal : **26 Februari 2019**

Badan Pelaksana
 LPJK Nasional Direktur Registrasi & Hukum

Albertus P. Sitanggang
 Albertus P. Sitanggang

Keterangan

1. Sertifikat ini milik LPJK, harus dikembalikan setelah habis masa berlakunya atau dinyatakan tidak berlaku lagi
2. Data yang tertera dalam SBU ini dapat diwaribawa melalui www.lpjk.net

SERTIFIKAT BADAN USAHA

**RINCIAN KLASIFIKASI DAN KUALIFIKASI
 BADAN USAHA JASA KONSULTAN SPESIALIS**

Nama Badan Usaha : **ARTEFAK ARKINDO, PT**
 Klasifikasi Bidang Usaha : **Konsultansi Spesialis**
 Kualifikasi Bidang Usaha : **Besar**
 Anggota Asosiasi : **INKINDO**

No	Subkualifikasi	Kode Subklasifikasi	Subklasifikasi	Kemampuan Dasar	
				Tahun	Nilai (juta Rp)
1	B	SP307	Jasa Pengujian dan Analisa Sistem Mekanikal dan Elektrikal	2010	9.528



Keterangan :

Data yang tertera dalam SBU ini dapat diwaribawa melalui www.lpjk.net



BANDARA AIRPORT

JUANDA, SURABAYA

SULTAN AJI MUHAMMAD, BALIKPAPAN

RADIN INTEN II, BANDAR LAMPUNG

SAMARINDA BARU, SAMARINDA

RAJA HAJI FISABILILLAH, TANJUNG PINANG

I GUSTI NGURAH RAI, BALI

R. SAJAD RANAI, NATUNA

SULTAN SYARIF KASIM II, PEKANBARU

BANDARA INTERNASIONAL LOMBOK, NTB

DEPATI AMIR, PANGKALPINANG

SYAMSUDDIN NOOR, BANJARMASIN

HALIM PERDANAKUSUMA, JAKARTA

SULTAN HASANUDDIN, MAKASSAR

SOEKARNO-HATTA, JAKARTA

KUALANAMU, MEDAN

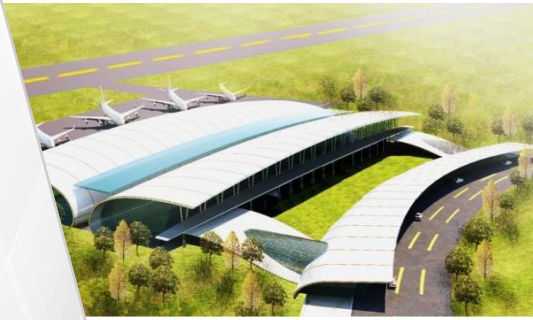



BANDARA SAMARINDA BARU

Lokasi Proyek	: Samarinda, Kalimantan Timur
Pemilik Proyek	: Dishub Kalimantan Timur
Konsultan MK	: PT. Artefak Arkindo KSO PT. Yodya Karya (Persero)
Kontraktor Design & Build	: PT. Waskita Karya
Nilai Kontrak MK	: Rp. 6.211.160.000,-
Tahun Kontrak	: 2011

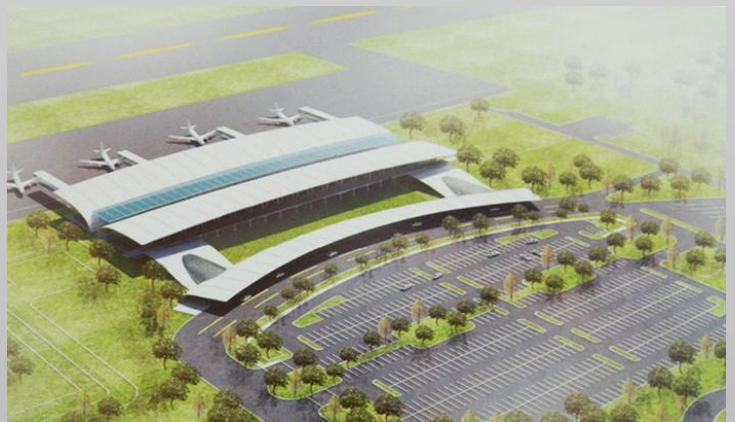

BANDARA INTERNASIONAL SULTAN AJI MUHAMMAD

Luas	: Terminal 110.000 m
Lokasi Proyek	: Balikpapan, Kalimantan Timur
Pemilik Proyek	: PT. Angkasa Pura 1 (Persero)
Konsultan Perencana	: PT. Portal Engineering
Konsultan MK	: PT. Artefak Arkindo KSO. PT. Ciriayasa Cipta Mandiri
Kontraktor	: Paket I (Bangunan/Fasilitas Penunjang): PT. Waskita Karya Paket II (Bangunan Terminal): PT. Wijaya Karya KSO. PT. Adhi Karya & PT. Pembangunan Perumahan (Persero) Paket III: PT. Jaya Konstruksi
Nilai Kontrak MK	: Rp. 14.240.160.000,-
Tahun Kontrak	: 2011-2014





BANDARA R. SAJAD RANAI

Luas	: 58.778 m
Jumlah Lantai	: 2 lantai
Lokasi Proyek	: Ranai, Natuna
Pemilik Proyek	: Dishubkominfo Kab. Natuna
Konsultan MK	: PT. Artefak Arkindo
Nilai Kontrak MK	: Rp. 4.441.700.000,-
Tahun Kontrak	: 2012-2014



PENGAWASAN PEMBANGUNAN GEDUNG TERMINAL SELATAN DAN FASILITAS PENUNJANG (DESIGN & BUILD)

BANDARA INTERNASIONAL JUANDA

Lokasi Proyek : Surabaya, Jawa Timur
 Pemilik Proyek : Angkasa Pura 1 (Persero)
 Konsultan Pengawas : PT. Artefak Arkindo
 Kontraktor Design & Build : PT. Waskita Karya
 PT. Brantas Abipraya (KSO.)
 Nilai Kontrak Pengawas : RP. 1.921.300.000,-
 Tahun Kontrak : 2013-2014



MANAJEMEN KONSTRUKSI PEMBANGUNAN FASILITAS SISI DARAT BANDARA



BANDARA RAJA HAJI FISABILILLAH

Luas	: 8.348 m ²
Lokasi Proyek	: Tanjung Pinang, Kep. Riau
Pemilik Proyek	: PT. Angkasa Pura 2 (Persero)
Konsultan MK	: PT. Artefak Arkindo
Kontraktor	: PT. Pembangunan Perumahan (Persero) PT. Angkasa Wastu Pratama PT. Dedato
Nilai Kontrak MK	: Rp. 2.430.125.500,-
Tahun Kontrak	: 2013-2017



MANAJEMEN KONSTRUKSI PENYEMPURNAAN BANDARA KUALANAMU

BANDARA KUALANAMU MEDAN

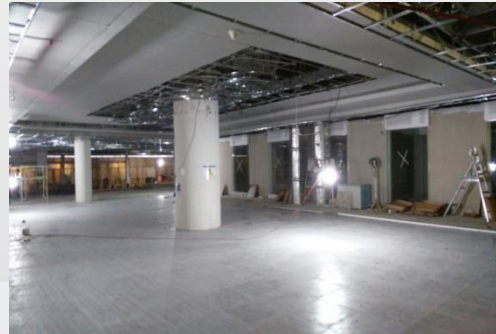

Jumlah Lantai	: 1 lantai
Lokasi Proyek	: Kualanamu, Medan
Pemilik Proyek	: PT. Angkasa Pura 2 (Persero)
Konsultan MK	: PT. Artefak Arkindo
Kontraktor Design & Build	: PT. Virama Karya KSO. PT. Brantas Abipraya
Nilai Kontrak MK	: Rp. 4.270.400.000,-
Tahun Kontrak	: 2015

PENGAWASAN PENYEMPURNAAN FASILITAS RUANG TUNGGU (BOARDING LOUNGE) TERMINAL DOMESTIK (DESIGN & BUILD)



BANDARA I GUSTI NGURAH RAI

Jumlah Lantai	: 2 lantai
Lokasi Proyek	: Bali
Pemilik Proyek	: PT. Angkasa Pura 1
Konsultan Pengawas	: PT. Artefak Arkindo
Kontraktor Design & Build	: PT. Waskita Karya (Persero)
Nilai Kontrak Pengawas	: Rp. 966.884.600,-
Tahun Kontrak	: 2015-2016



MANAJEMEN KONSTRUKSI PEMBANGUNAN TOWER ATC & KELENGKAPAN BANDARA

BANDARA DEPATI AMIR

Lokasi Proyek	: Bandara Depati Amir Pangkalpinang
Pemilik Proyek	: Perum LPPNPI (Persero) – AirNav Indonesia
Konsultan MK	: PT. Artefak Arkindo
Kontraktor Design & Build	: PT. Nindya Karya (Persero)
Nilai Kontrak MK	: Rp. 956.700.000,- Rp. 1.126.650.000,- (Addendum 1)
Tahun Kontrak	: 2015-2017



PENGAWASAN PEMBANGUNAN M A I N S T A T I O N F I R E F I G H T I N G & R E S C U E (G E D U N G P K P - P K)

ISOPLAN

BANDARA I GUSTI NGURAH RAI



Jumlah Lantai	: 2 lantai
Lokasi Proyek	: Bandara I Gusti Ngurah Rai, Bali
Pemilik Proyek	: PT. Angkasa Pura 1
Konsultan Perencana	: PT. ISOPLAN
Konsultan Pengawas	: PT. Artefak Arkindo
Kontraktor	: PT. Brantas Abipraya (Persero)
Nilai Kontrak Pengawas	: Rp. 819.005.000,-
Tahun Kontrak	: 2016



**BANDARA
RADIN INTEN II**

Lokasi Proyek	: Jl. Alamsyah Ratu Prawira Negara Km. 28, Bandar Lampung
Pemilik Proyek	: Kemenhub UPBU Bandara Raden Inten II
Konsultan Pengawas	: PT. Artefak Arkindo
Kontraktor	: PT. Pembangunan Perumahan (Persero)
Nilai Kontrak Pengawas	: Rp. 1.935.175.000,-
Tahun Kontrak	: 2016



PENGAWASAN OVERLAY RUNWAY BANDARA INTERNASIONAL SULTAN SYARIF KASIM II



BANDARA INTERNASIONAL SULTAN SYARIF KASIM II PEKANBARU

Lokasi Proyek	: Pekanbaru, Riau
Pemilik Proyek	: PT. Angkasa Pura 2 (Persero)
Konsultan Perencana	: PT. Intireka Karsa Pramurtya
Konsultan Pengawas	: PT. Artefak Arkindo
Kontraktor	: PT. Dirgantara Yudha Artha
Nilai Kontrak Pengawas	: Rp. 1.175.658.000,-
Tahun Kontrak	: 2017



KANTOR OFFICE



POLTEKKES, BANDUNG

BNPB, JAKARTA

BADAN PUSAT STATISTIK, JAKARTA

DEPARTEMEN PERTANIAN, JAKARTA

KEMENTERIAN AGAMA, JAKARTA

KEMENTERIAN PU, JAKARTA

K P K, JAKARTA

LEMIGAS, JAKARTA

MENARA BNI 46, JAKARTA

MENARA RNI, JAKARTA

PPK KEMAYORAN, JAKARTA

BANK INDONESIA, KUPANG

BNI LIFE INSURANCE

BNI CAB. USU MEDAN

BANK INDONESIA, KALTARA

DATA CENTER POLRI, BOGOR

POLRES, TANGERANG SELATAN



KANTOR OFFICE



POLDA METRO JAYA, JAKARTA

MAPOLDA, SULAWESI BARAT

NIFFARO PARK

KEMENTERIAN PERTAHANAN

JASA ASURANSI INDONESIA

BPJS CAB. JAKARTA UTARA

ISTANA TAMPAK SIRING, BALI

TUGU REASURANSI INDONESIA, JAKARTA

BPPTD KALIMANTAN

PT. PERTAMINA RU II DUMAI

GEDUNG KANTOR UNIT PROGRAM

BELAJAR JARAK JAUH UT, JAYAPURA

BNI CAB. PASAR MAYESTIK



MANAJEMEN KONSTRUKSI PEMBANGUNAN GEDUNG KANTOR

DEPARTEMEN AGAMA

2007

Luas	: 36.870 m2
Jumlah Lantai	: 20 lantai
Lokasi Proyek	: Thamrin, Jakarta Pusat
Pemilik Proyek	: Departemen Agama
Konsultan Perencana	: PT. Citra Konsulindo
Konsultan MK	: PT. Artefak Arkindo
Kontraktor	: PT. Pembangunan Perumahan (Persero)
Nilai Kontrak MK	: Rp. 1.600.000.000,- (Tahap 1) Rp. 2.655.202.000,- (Tahap 2) Rp. 827.000.000,- (Tahap 3) Rp. 862.202.000,- (Tahap 4)
Tahun Kontrak	: 2007-2010



PENGAWASAN PEMBANGUNAN APARTEMEN, OFFICE & SPORT CLUB

NIFFARO PARK

2008



Luas	: 35.125,9 m2
Jumlah lantai	: Apartemen 18 lantai Office 25 lantai
Lokasi Proyek	: Jl. Raya Pasar Minggu, Jakarta
Pemilik Proyek	: PT. SAS-PIB
Konsultan Perencana	: Art Design Indonesia (Arsitektur) PT. Malmas Mitra Teknik (M&E) Davysukamta&Partners (Struktur) Cipta Pesona Hijau (Landscape)
Konsultan Pengawas	: PT. Artefak Arkindo
Kontraktor ITS Tower	: PT. Pembangunan Perumahan (Persero)
Kontraktor Apartemen	: PT. Hutama Karya (Persero)
Nilai Kontrak Pengawas	: Rp. 3.142.000.000,-
Tahun Kontrak	: 2008-2017





GREEN
BUILDING
COUNCIL
INDONESIA

MANAJEMEN KONSTRUKSI PEMBANGUNAN GEDUNG KANTOR

(PLATINUM CERTIFICATE)

KEMENTERIAN PU

2009

Luas	: 27.564 m ²
Jumlah Lantai	: 17 lantai
Lokasi Proyek	: Pattimura, Jakarta Selatan
Pemilik Proyek	: Kementerian Pekerjaan Umum
Konsultan Perencana	: PT. Jakarta Konsulindo
Konsultan MK	: PT. Artefak Arkindo
Kontraktor	: PT. Pembangunan Perumahan (Persero) KSO. PT. Brantas Abipraya (Persero)
Nilai Kontrak MK	: Rp. 6.108.190.000,-
Tahun Kontrak	: 2009-2011



MANAJEMEN KONSTRUKSI PEKERJAAN
INTERIOR MULTIMEDIA, CAPACITY
BUILDING, LANSEKAP GD. PIA
SERTA LANSEKAP DAN PENATAAN
INFRASTRUKTUR KANTOR PUSAT

DEPARTEMEN
PERTANIAN

2009

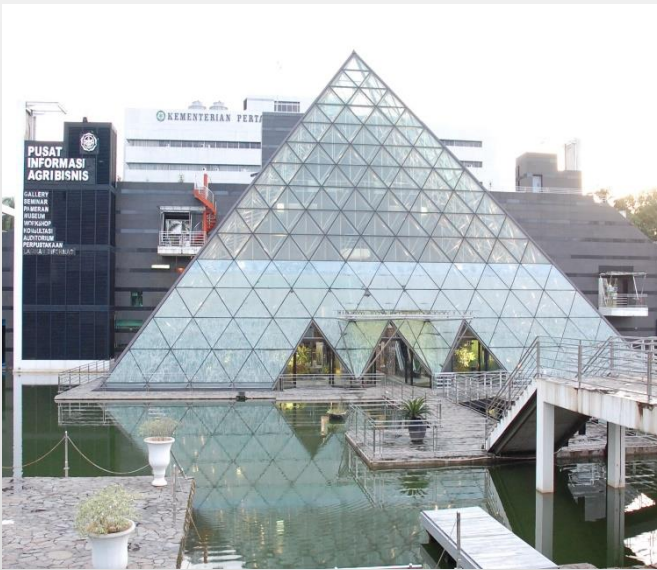

- Jumlah Lantai : 3 lantai
- Lokasi Proyek : Pasar Minggu, Jakarta Selatan
- Pemilik Proyek : Kementerian Pertanian
- Konsultan Perencana : PT. Patroon Arsindo
- Konsultan MK : PT. Artefak Arkindo
- Kontraktor : PT. Pembangunan Perumahan (Persero)
KSO. PT. Sarijati Aditama
KSO. Sinergi Multimedia Indonesia
- Nilai Kontrak MK : Rp. 771.320.000,-
- Tahun Kontrak : 2009

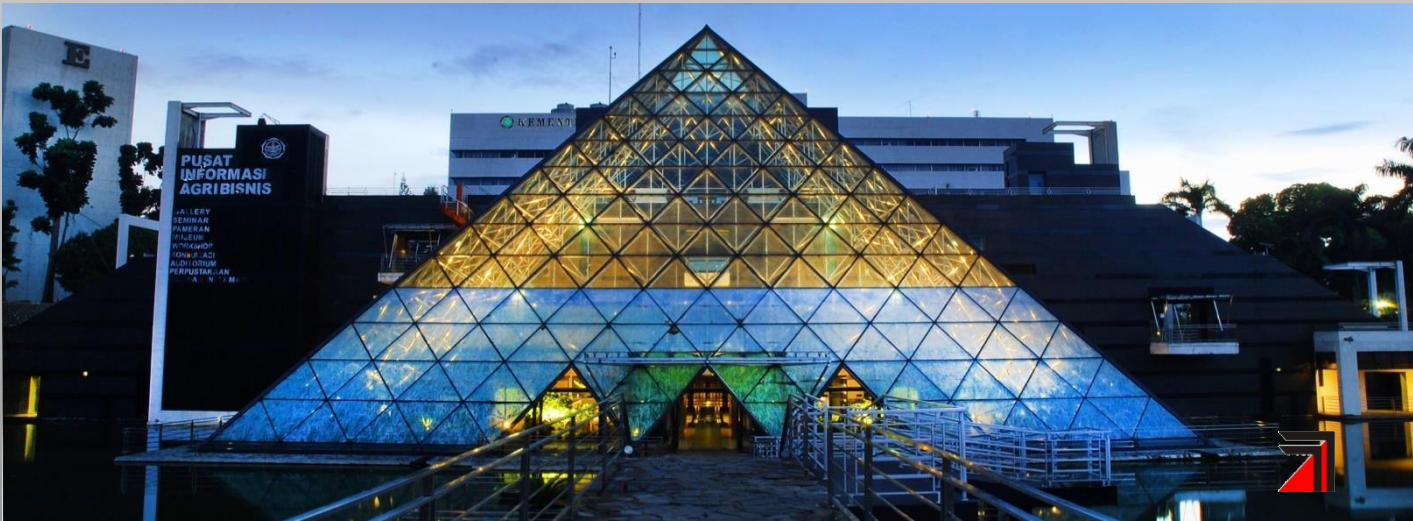

MANAJEMEN KONSTRUKSI RENOVASI GD. 5, 6 & LANSEKAP

BADAN PUSAT STATISTIK

2010

Jumlah Lantai	: 9 lantai
Lokasi Proyek	: Jl. Dr. Sutomo, Jakarta
Pemilik Proyek	: Badan Pusat Statistik
Konsultan Perencana	: PT. Arkonin
Konsultan MK	: PT. Artefak Arkindo
Kontraktor	: PT. WIKA Gedung
Nilai Kontrak MK	: Rp. 903.000.000,-
Tahun Kontrak	: 2010



MANAJEMEN KONSTRUKSI PEMBANGUNAN GEDUNG REKTORAT & AUDITORIUM

POLTEKKES BANDUNG

2010



Luas	: 5.925 m ²
Lokasi Proyek	: Padjajaran, Bandung, Jawa Barat
Pemilik Proyek	: Poltekkes Bandung
Konsultan Perencana	: PT. Pandu Persada
Konsultan MK	: PT. Artefak Arkindo
Kontraktor	: PT. Pembangunan Perumahan (Persero)
Nilai Kontrak MK	: Rp. 701.200.000,- (Tahap 1)
	: Rp. 552.400.000,- (Tahap 2)
	: Rp. 154.000.000,- (Tahap 3)
Tahun Kontrak	: 2010



MANAJEMEN KONSTRUKSI PEMBANGUNAN GEDUNG KANTOR

BADAN NASIONAL PENANGGULANGAN BENCANA

2012

- Jumlah Lantai : 16 lantai
Lokasi Proyek : Jl. Pramuka Raya, Jakarta
Pemilik Proyek : BNPB
Konsultan Perencana : PT. Perentjana Djaja
Konsultan MK : PT. Artefak Arkindo
Kontraktor : PT. Pembangunan Perumahan
(Persero)
Nilai Kontrak MK : Rp. 4.229.390.000,-
Tahun Kontrak : 2012





MANAJEMEN KONSTRUKSI PEMBANGUNAN GEDUNG KANTOR PERWAKILAN BI

BANK INDONESIA PROV. NTT

2012



Jumlah Lantai	: 4 lantai
Lokasi Proyek	: Kupang, Nusa Tenggara Timur
Pemilik Proyek	: Bank Indonesia
Konsultan Perencana	: PT. Arkonin
Konsultan MK	: PT. Artefak Arkindo
Kontraktor	: PT. Hutama Karya (Persero) PT. Adhi Karya (Persero)
Nilai Kontrak MK	: Rp. 1.078.429.000,-
Tahun Kontrak	: 2012



MANAJEMEN KONSTRUKSI
PEMBANGUNAN GEDUNG KANTOR
PPKK DI KOMPLEKS KEMAYORAN

PPKK KEMAYORAN

2013

Jumlah Lantai : 6 lantai
Lokasi Proyek : Kemayoran, Jakarta Pusat
Pemilik Proyek : PPK Kemayoran
Konsultan Perencana : PT. Bina Karya (Persero)
Konsultan MK : PT. Artefak Arkindo
Kontraktor : PT. Adhi Karya (Persero)
Nilai Kontrak MK : Rp. 919.900.000,-
Tahun Kontrak : 2013



MANAJEMEN KONSTRUKSI PEMBANGUNAN GEDUNG KPK

KOMISI PEMBERANTASAN KORUPSI

2013



Luas	: 41.200 m ²
Jumlah Lantai	: 15 lantai
Lokasi Proyek	: Kuningan, Jakarta Selatan
Pemilik Proyek	: Komisi Pemberantasan Korupsi
Konsultan Perencana	: PT. Pandu Persada
Konsultan MK	: PT. Artefak Arkindo
Kontraktor	: PT. Utama Karya (Persero)
Nilai Kontrak MK	: Rp. 3.209.640.500,- (Tahap 1) Rp. 892.199.000,- (Tahap 2)
Tahun Kontrak	: 2013-2015



MANAJEMEN KONSTRUKSI PEMBANGUNAN GEDUNG SARANA OPERASIONAL KEMHAN RI

KEMENTERIAN PERTAHANAN

2015

Lokasi Proyek : Jl. Medan Merdeka Barat, Jakarta
Pemilik Proyek : Kementerian Pertahanan RI
Konsultan Perencana : PT. Cipta Daya Teratai Emas
Konsultan MK : PT. Artefak Arkindo
Kontraktor : PT. Nindya Karya (Persero)
Nilai Kontrak MK : Rp. 656.200.000,- (**Tahap 1**)
Rp.3.793.570.000,- (**Tahap 2**)
Tahun Kontrak : 2015



MANAJEMEN KONSTRUKSI PEMBANGUNAN GEDUNG KANTOR (DESIGN & BUILD)

(GOLD CERTIFICATE)

MENARA BNI 46

2015

Luas	: 75.082 m ²
Jumlah Lantai	: 30 Lantai Tower, 6 Lantai Podium
Lokasi Proyek	: Pejompongan, Jakarta Pusat
Pemilik Proyek	: PT. Bank Negara Indonesia (Persero), Tbk
Konsultan MK	: PT. Artefak Arkindo
Kontraktor Design & Build	: PT. Pembangunan Perumahan (Persero)
Nilai Kontrak MK	: Rp. 11.570.000.000,-
Tahun Kontrak	: 2015-2018

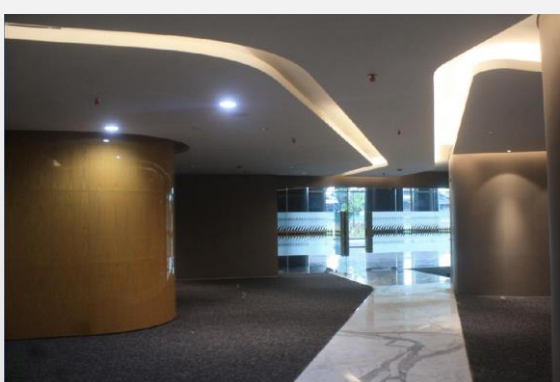

MANAJEMEN KONSTRUKSI PEMBANGUNAN GEDUNG WASKITA RAJAWALI TOWER

MENARA RNI

2016



- Lokasi Proyek : Cawang, Jakarta Timur
- Pemilik Proyek : PT. Rajawali Nusantara Indonesia
KSO. Waskita Karya Realty
- Konsultan Perencana : PT. Limajabat (Struktur)
PT. Gujo Batavia (Arsitek)
PT. Ideland (Landscape)
PT. Eltameko (MEP)
PT. Kind (Interior)
- Konsultan MK : PT. Artefak Arkindo
- Kontraktor : PT. Waskita Karya
- Nilai Kontrak MK : Rp. 2.329.552.500,-
- Tahun Kontrak : 2016



MANAJEMEN KONSTRUKSI PEMBANGUNAN GEDUNG RENOVASI GEDUNG BNI CAB. USU MEDAN

BNI CAB. USU MEDAN

2016



Lokasi Proyek : Bank BNI Cabang USU Medan, Jl. Dr. Mansyur no.12 Medan, Sumatera Utara
Pemilik Proyek : PT Bank Negara Indonesia (Persero), Tbk
Konsultan Perencana : PT Tripima Karya
Konsultan MK : PT Artefak Arkindo
Kontraktor : PT Swadharma Propertindo
Tahun Kontrak : 2016



MANAJEMEN KONSTRUKSI PEMBANGUNAN GEDUNG DATA CENTER DIV TI POLISI DI CIKEAS

DATA CENTER POLRI

2016



Jumlah Lantai	: 4 lantai
Lokasi Proyek	: Cikeas, Bogor
Pemilik Proyek	: POLRI
Konsultan MK	: PT. Artefak Arkindo
Kontraktor Design & Build	: PT. Cipta Perkasa Prima KSO. PT. Griksa Cipta
Nilai Kontrak MK	: Rp 1.170.675.000,-
Tahun Kontrak	: 2016



2016

MANAJEMEN KONSTRUKSI
PEMBANGUNAN GEDUNG POLRES

POLRES
TANGERANG SELATAN



Luas	: 5.484 m2
Jumlah Lantai	: 4 lantai
Lokasi Proyek	: Tangerang Selatan
Pemilik Proyek	: Polda Metro Jaya
Konsultan Perencana	: PT. Cipta Daya Teratai Emas
Konsultan MK	: PT. Artefak Arkindo
Kontraktor	: PT. Berkat Nusantara Abadi
Nilai Kontrak MK	: Rp. 1.200.000.000,-
Tahun Kontrak	: 2016



MANAJEMEN KONSTRUKSI PEMBANGUNAN GEDUNG BPJS KESEHATAN KANTOR CAB. JAKUT

BPJS JAKARTA UTARA

2016

Jumlah Lantai	: 6 lantai
Lokasi Proyek	: Jakarta Utara
Pemilik Proyek	: BPJS Kesehatan Div. Reg. IV
Konsultan MK	: PT. Artefak Arkindo
Kontraktor	: PT. Prabu Prima Sembada
Tahun Kontrak	: 2016



MANAJEMEN KONSTRUKSI
PEMBANGUNAN LANJUTAN
GEDUNG PROMOTER
POLDA METRO JAYA

POLDA METRO JAYA

2017



Lokasi Proyek	: Jend. Sudirman, Jakarta
Pemilik Proyek	: Polda Metro Jaya
Konsultan Perencana	: PT. Wahanacipta Bangunwisma
Konsultan MK	: PT. Artefak Arkindo
Kontraktor	: PT. Bela Co
Nilai Kontrak MK	:Rp. 1.579.218.000,-
Tahun Kontrak	: 2017



MANAJEMEN KONSTRUKSI PEMBANGUNAN GEDUNG MAPOLDA

MAPOLDA SULAWESI BARAT



2017



- Lokasi Proyek : Mamuju, Sulawesi Barat
Pemilik Proyek : Polda Sulawesi Barat
Konsultan Perencana : PT. Trikarsa Adi Guna
Konsultan MK : PT. Artefak Arkindo
Kontraktor : PT. Citra Prasasti Konsulindo
Nilai Kontrak MK : Rp. 3.607.651.000,-
Tahun Kontrak : 2017

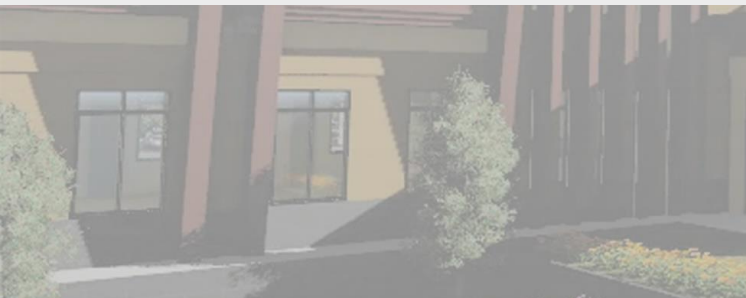



MANAJEMEN KONSTRUKSI REHABILITASI GEDUNG ISTANA TAMPAK SIRING KAB. GIANYAR, BALI

ISTANA TAMPAK SIRING

2017

Lokasi Proyek	: Gianyar, Bali
Pemilik Proyek	: Kementerian PUPR
Konsultan Perencana	: PT. Dana Sularsa Cipta KSO PT. Narada Karya
Konsultan MK	: PT. Artefak Arkindo
Kontraktor	: PT. Bianglala Bali
Nilai Kontrak MK	: Rp. 632.005.000,-
Tahun Kontrak	: 2017



MANAJEMEN PROYEK BNI LIFE INSURANCE (DESIGN & BUILD)

BNI LIFE INSURANCE

2017



Lokasi Proyek : Gd. Centennial Tower Lt. 9,10,11 Jl. Gatot Subroto Kav. 24-25 Jakarta Selatan
Pemilik Proyek : PT. BNI Life Insurance
Konsultan MP : PT. Artefak Arkindo
Kontraktor Design & Build : PT. Tetra Konstruksindo
Nilai Kontrak MP : Rp. 757.620.000,-
Tahun Kontrak : 2017



MANAJEMEN KONSTRUKSI PEMBANGUNAN GEDUNG PPKT

PUSAT PELAYANAN KESEHATAN TERPADU TANGERANG SELATAN

2017



Lokasi Proyek	: Tangerang Selatan
Pemilik Proyek	: Dinas Bangunan dan Penataan Ruang Tangsel
Konsultan Perencana	: PT. Gubahreka
Konsultan MK	: PT. Artefak Arkindo
Kontraktor	: PT. Nur Ihsan Minasamulia
Nilai Kontrak MK	: Rp. 640.530.000,-
Tahun Kontrak	: 2017



MANAJEMEN KONSTRUKSI PEMBANGUNAN GEDUNG KANTOR PERWAKILAN BI

BANK INDONESIA PROV. KALTARA

2017



Lokasi Proyek	: Tarakan, Kalimantan Utara
Pemilik Proyek	: Bank Indonesia
In House Consultant	: Bank Indonesia
Konsultan MK	: PT. Artefak Arkindo
Kontraktor	: PT. Nindya Karya (Persero)
Nilai Kontrak MK	: Rp. 945.340.000,-
Tahun Kontrak	: 2017



MANAJEMEN KONSTRUKSI PEMBANGUNAN GEDUNG JASA ASURANSI INDONESIA

(*DESIGN & BUILD*)

PT. JASA ASURANSI INDONESIA (PERSERO) (JASINDO)

2017

Lokasi Proyek : MT. Haryono, Jakarta

Pemilik Proyek : PT. Asuransi Jasa Indonesia

Konsultan MK : PT. Artefak Arkindo

Nilai Kontrak MK : Rp. 8.050.000.000,-

Tahun Kontrak : 2017



FASADE UTARA



FASADE BARAT



FASADE SELATAN



FASADE TIMUR

MANAJEMEN KONSTRUKSI PEMBANGUNAN GEDUNG BPJS KESEHATAN KC DEPOK

BPJS DEPOK

2017

Lokasi Proyek : Kramat Raya, Jakarta
Pemilik Proyek : PT. BPJS Kesehatan
Kontraktor : PT. Etona Cemerlang Abadi
Konsultan MK : PT. Artefak Arkindo
Nilai Kontrak MK : Rp. 400.000.000,-
Tahun Kontrak : 2017-2019



MANAJEMEN KONSTRUKSI PEMBANGUNAN GEDUNG TUGU REASURANSI INDONESIA



GEDUNG TUGU RE ASURANSI

2018

Lokasi Proyek	: Cikini, Jakarta
Pemilik Proyek	: PT. Tugu Reasuransi Indonesia
Konsultan MK	: PT. Artefak Arkindo
Kontraktor	: PT. Adhicon
Nilai Kontrak MK	: Rp. 1.580.000.000,-
Nilai Kontrak MK Add	: Rp. 364.300.000,-
Tahun Kontrak	: 2018



MANAJEMEN KONSTRUKSI PEMBANGUNAN GEDUNG

THE GADE TOWER

2019

Lokasi Proyek : Kramat Raya, Jakarta
Pemilik Proyek : PT. Pegadaian (Persero)
Konsultan Perencana : PT. Perentjana Djaja
KSO. PT. Pandu Persada, PT. PDW
Konsultan MK : PT. Artefak Arkindo
Nilai Kontrak MK : Rp. 8.900.000.000,-
Tahun Kontrak : 2019



MANAJEMEN KONSTRUKSI PEMBANGUNAN GEDUNG KANTOR



GEDUNG DEPO ARSIP

2019

Lokasi Proyek	: Serpong, Tangerang
Pemilik Proyek	: Pemda Tangerang Selatan
Konsultan MK	: PT. Artefak Arkindo
Kontraktor	: PT. Karya Tunas Mandiri Persada
Tahun Kontrak	: 2019-2020



RUMAH SAKIT HOSPITAL



RSP. UNIV . HASANUDDIN, MAKASSAR

RS. HARAPAN KITA, JAKARTA

RSP. UNIV . BRAWIJAYA, MALANG

RSUD. DR. DJAMIL, PADANG

RSUP. RS. KARIADI, SEMARANG

RSUD. SIMALUNGUN, SIMALUNGUN

RSUD. TYPE C PREMBUN, KEBUMEN

RSUP. DR. CIPTO MANGUNKUSUMO

RSUD. KOTA TASIKMALAYA

RSUD. PASAR REBO

RSUD. CIBINONG



MANAJEMEN KONSTRUKSI PEMBANGUNAN RS. PENDIDIKAN (TAHAP 1)

2009



RSP. UNIV. BRAWIJAYA

Jumlah Lantai	: 6 lantai
Lokasi Proyek	: Jl. Veteran, Malang, Jawa Timur
Pemilik Proyek	: Universitas Brawijaya
Konsultan Perencana	: PT. Patroon Arsindo
Konsultan MK	: PT. Artefak Arkindo
Kontraktor	: PT. Nindya Karya (Persero)
Nilai Kontrak MK	: Rp. 1.105.100.000,-
Tahun Kontrak	: 2009



RSUD SIMALUNGUN



- Jumlah Lantai : 4 lantai
Lokasi Proyek : Simalungun, Sumatera Utara
Pemilik Proyek : RSUD Kab. Simalungun
Konsultan Perencana : PT. Yodya Karya (Persero)
Konsultan MK : PT. Artefak Arkindo
Nilai Kontrak MK : Rp. 739.420.000,-
Tahun Kontrak : 2009-2010



MANAJEMEN KONSTRUKSI PEMBANGUNAN GEDUNG PAVILIUN GARUDA II, REHABILITASI MEDIK & DIKLAT

2010



RSUP DR. KARIADI

Luas	: 16.700 m2
Jumlah Lantai	: 8 lantai, 4 lantai, 3 lantai
Lokasi Proyek	: Jl. Dr. Sutomo No. 16, Semarang, Jawa Tengah
Pemilik Proyek	: Kementerian Kesehatan RI
Konsultan Perencana	: PT. Patroon Arsindo
Konsultan MK	: PT. Artefak Arkindo
Kontraktor	: PT. Pembangunan Perumahan (Persero)
Nilai Kontrak MK	: Rp. 1.468.186.000,-
Tahun Kontrak	: 2010-2012



2012

MANAJEMEN KONSTRUKSI
PEMBANGUNAN GD. E & F
RS. PENDIDIKAN

RSP. UNIV. HASANUDDIN



Jumlah Lantai : 6 lantai
Lokasi Proyek : Makassar, Sulawesi Selatan
Pemilik Proyek : Univ. Hasanuddin
Konsultan MK : PT. Artefak Arkindo
Nilai Kontrak MK : Rp. 868.560.000,-
Tahun Kontrak : 2012



MANAJEMEN KONSTRUKSI PEMBANGUNAN GEDUNG RUMAH SAKIT TIPE C

2014



RSUD TIPE C PREMBUN

Luas	: 9575 m ²
Jumlah Lantai	: 2 lantai
Lokasi Proyek	: Jl. Slamet Riyadi 53, Prembun, Kebumen, Jawa Tengah
Pemilik Proyek	: Pemkab Kebumen
Konsultan Perencana	: PT. Yodya Karya (Persero)
Konsultan MK	: PT. Artefak Arkindo
Nilai Kontrak MK	: Rp. 757.240.000,-
Tahun Kontrak	: 2014



RSUP DR. M. DJAMIL
PADANG



- Jumlah Lantai : 3 lantai
- Lokasi Proyek : Padang, Sumatera Barat
- Pemilik Proyek : Kementerian Kesehatan RI
- Konsultan Perencana : PT. Grhayasa
KSO PT. Aria Ripta Sarana
- Konsultan MK : PT. Artefak Arkindo
- Kontraktor : PT. Nindya Karya (Persero)
- Tahun Kontrak : 2014



MANAJEMEN KONSTRUKSI PEMBANGUNAN GEDUNG RS. PUSAT JANTUNG TERPADU



RSUP DR. M. DJAMIL PADANG



Luas	: 12.772 m2
Jumlah Lantai	: 3 lantai
Lokasi Proyek	: Padang, Sumatera Barat
Pemilik Proyek	: Kementerian Kesehatan RI
Konsultan Perencana	: PT. Galih Karsa Utama
Konsultan MK	: PT. Artefak Arkindo
Kontraktor	: PT. Nindya Karya (Persero)
Nilai Kontrak MK	: Rp. 1.031.057.500 ,-
Tahun Kontrak	: 2015



2017 MANAJEMEN KONSTRUKSI
PENYELESAIAN PEKERJAAN
GEDUNG UTILITY
RUMAH SAKIT JANTUNG &
PEMBULUH DARAH HARAPAN KITA

RS. HARAPAN KITA



Jumlah Lantai : 4 lantai
Lokasi Proyek : Jl. Letjend. S. Parman, Jakarta Barat
Pemilik Proyek : RS. Jantung & Pembuluh Darah Harapan Kita
Konsultan Perencana: PT. Darena Prakarsa Utama
Konsultan MK : PT. Artefak Arkindo
Kontraktor : PT. Nindya Karya (Persero)
Nilai Kontrak MK : Rp. 1.052.970.000,-
Tahun Kontrak : 2017



RSUD BUKITTINGGI

Lokasi Proyek : Bukittinggi, Sumatera Barat
Pemilik Proyek : Kementerian Kesehatan RI
Konsultan Perencana : PT. Pandu Pesada
Konsultan MK : PT. Artefak Arkindo
Nilai Kontrak MK : Rp. 1.979.546.000,-
Tahun Kontrak : 2018



2019

MANAJEMEN KONSTRUKSI
PEMBANGUNAN GEDUNG
RS UMUM DAERAH BOGOR

RSUD BOGOR

Jumlah Lantai : 5 lantai
Lokasi Proyek : Bogor, Jawa Barat
Pemilik Proyek : Pemerintah Kota Bogor
Konsultan Perencana : PT. Pandu Persada
Konsultan MK : PT. Artefak Arkindo
Kontraktor : PT. Tri Kencana Sakti
Tahun Kontrak : 2019



KAMPUS CAMPUS



SMK PACITAN, PACITAN

UHAMKA, JAKARTA

VOCASI UI, JAKARTA

UNJ CWNB, JAKARTA

ART & CULTURE UI, JAKARTA

UNIV. NEGERI JAKARTA, JAKARTA

AKADEMI PIMPINAN PERUSAHAAN, JAKARTA

UNIV. GORONTALO, GORONTALO

UNIV. NEGERI PADANG, PADANG

IPDN ROKAN HILIR, RIAU

IPDN BUKITTINGGI, SUMBAR

IPDN MINAHASA, MINAHASA

IPDN KUBU RAYA, KALBAR

IPDN JAYAPURA, PAPUA

SPN POLDA RIAU



KAMPUS CAMPUS



PERPUSTAKAAN PNJ, JAKARTA

UNIV. PERTAHANAN, JAKARTA

BP2IP PADANG, PADANG

UNPAD, BANDUNG

POLITEKNIK INDONESIA-VENEZUELA, ACEH

POLTEKKES JATIWARNA, BEKASI

POLITEKNIK NEGERI BATAM, BATAM

UNIV. TERBUKA, JAYAPURA

UNIV. TERBUKA, JAKARTA

SEKOLAH TERPADU, NIAS

BPPTD, KALBAR

BPPTD, BALI

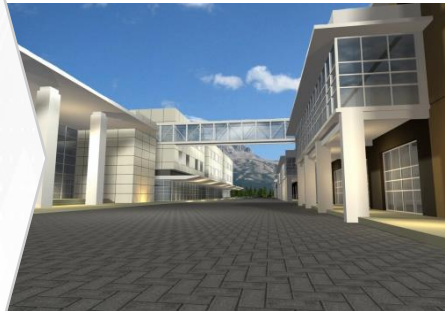



2009

MANAJEMEN KONSTRUKSI
PEMBANGUNAN GEDUNG
LEARNING CENTER & TEACHING STUDY

UNIV. NEGERI JAKARTA



Jumlah lantai	: 9 lantai
Lokasi Proyek	: Jakarta Timur
Pemilik Proyek	: Univ. Negeri Jakarta
Konsultan Perencana	: PT. Patroon Arsindo
Konsultan MK	: PT. Artefak Arkindo
Kontraktor	: PT. Pembangunan Perumahan (Persero)
Nilai Kontrak MK	: Rp. 1.217.000.000,-
Tahun Kontrak	: 2009



2010

PENGAWASAN PEMBANGUNAN
GEDUNG REKTORAT

UHAMKA



Luas : 21.856 m2
Jumlah lantai : 6 lantai
Lokasi Proyek : Pasar Rebo, Jakarta Timur
Pemilik Proyek : Univ. Prof. Dr. HAMKA
Konsultan Perencana : PT. PP. Dirganeka
Konsultan Pengawas : PT. Artefak Arkindo
Kontraktor : PT. Citra Konsulindo
Nilai Kontrak Pengawas : Rp. 525.900.000,-
Tahun Kontrak : 2010

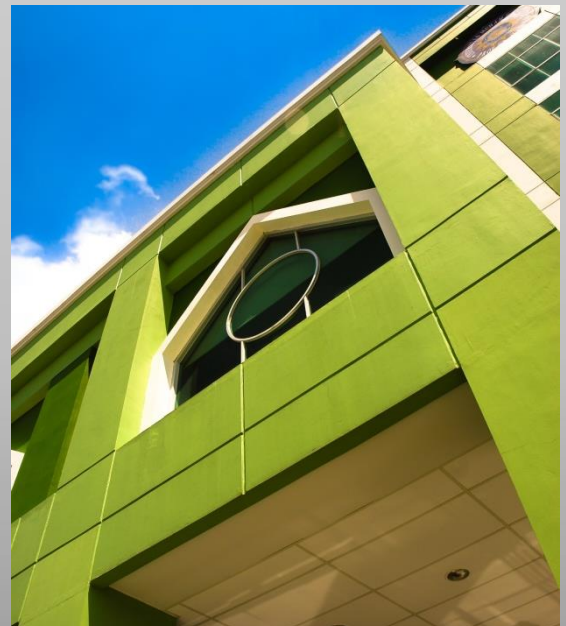



2010

MANAJEMEN KONSTRUKSI
PEMBANGUNAN GEDUNG
ART & CULTURE CENTER

UNIV. INDONESIA



- Jumlah lantai : 9 lantai
- Lokasi Proyek : Jl. Margonda Raya, Depok
- Pemilik Proyek : Universitas Indonesia
- Konsultan Perencana : PT. Urbane Indonesia
- Konsultan MK : PT. Artefak Arkindo
- Kontraktor : PT. Pembangunan Perumahan (Persero)
- Nilai Kontrak MK : Rp. 505.230.000 ,-
- Tahun Kontrak : 2010



2010

MANAJEMEN KONSTRUKSI PEMBANGUNAN GEDUNG KAMPUS

IPDN ROKAN HILIR

Luas	: 21.856 m2
Jumlah lantai	: 2-3 lantai
Lokasi Proyek	: Rokan Hilir, Riau
Pemilik Proyek	: Kementerian Dalam Negeri
Konsultan Perencana	: PT. Deta Decon
Konsultan MK	: PT. Artefak Arkindo
Kontraktor	: PT. Utama Karya (Persero)
Nilai Kontrak MK	: Rp. 931.090.000,-
Tahun Kontrak	: 2010



2011

MANAJEMEN KONSTRUKSI
PEMBANGUNAN GEDUNG
CIVIL WORK – NEW BUILDING

UNIV. NEGERI JAKARTA
CWNB



- Jumlah lantai : 8 lantai
Lokasi Proyek : Jakarta Timur
Pemilik Proyek : Universitas Negeri Jakarta
Konsultan Perencana : PT. Patroon Arsindo
Konsultan MK : PT. Artefak Arkindo
Kontraktor : PT. Pembangunan Perumahan (Persero)
Tahun Kontrak : 2011



2011

MANAJEMEN KONSTRUKSI PEMBANGUNAN GEDUNG KAMPUS

IPDN MINAHASA

Jumlah lantai	: 2 lantai
Lokasi Proyek	: Minahasa Selatan, Sulawesi Utara
Pemilik Proyek	: Kementerian Dalam Negeri
Konsultan Perencana	: BITA Enarcon Engineering
Konsultan MK	: PT. Artefak Arkindo
Kontraktor	: PT. Adhi Karya (Persero)
Nilai Kontrak MK	: Rp.1.980.819.500,-
Tahun Kontrak	: 2011



2011

MANAJEMEN KONSTRUKSI
PEMBANGUNAN
GEDUNG PENDIDIKAN

UNIV. NEGERI
GORONTALO



Jumlah lantai : 2 lantai
Lokasi Proyek : Gorontalo, Sulawesi
Pemilik Proyek : Universitas Negeri Gorontalo
Konsultan Perencana : PT. Patroon Arsindo
Konsultan MK : PT. Artefak Arkindo
Nilai Kontrak MK : Rp. 583.000.000,-
Tahun Kontrak : 2011



2011

MANAJEMEN KONSTRUKSI
PEMBANGUNAN GEDUNG KAMPUS

UNIV. PERTAHANAN
INDONESIA

Jumlah lantai : 6 lantai
Lokasi Proyek : Jalan Salemba Raya No. 14, Jakarta Pusat
Pemilik Proyek : Universitas Pertahanan Indonesia
Konsultan Perencana : PT. Cipta Daya Teratai Emas
Konsultan MK : PT. Artefak Arkindo
Tahun Kontrak : 2011



2012

MANAJEMEN KONSTRUKSI PEMBANGUNAN GEDUNG KANTOR



AKADEMI PIMPINAN PERUSAHAAN

Jumlah Lantai	: 4 lantai
Lokasi Proyek	: Jl. Timbul, Jagakarsa, Jakarta Selatan
Pemilik Proyek	: Akademi Pimpinan Perusahaan (Kementerian Perindustrian)
Konsultan Perencana	: CV. Aretas
Konsultan MK	: PT. Artefak Arkindo
Kontraktor	: PT. Prakawija
Tahun Kontrak	: 2012



2012

PENGAWASAN KONSTRUKSI
PEMBANGUNAN SMK MODEL/RUJUKAN
SMKN 2 PACITAN

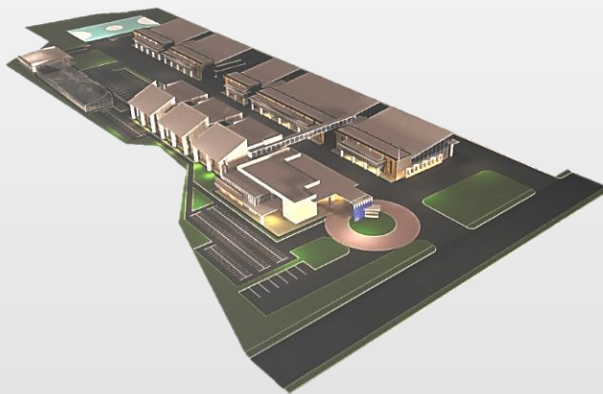

SMKN 2 PACITAN

Luas : 21.856 m2
Jumlah lantai : 2-3 lantai
Lokasi Proyek : Pacitan, Jawa Tengah
Pemilik Proyek : Kemendikbud RI
Konsultan Pengawas : PT. Artefak Arkindo
Nilai Kontrak Pengawas : Rp. 807.235.000 ,-
Tahun Kontrak : 2012



2013

MANAJEMEN KONSTRUKSI PEMBANGUNAN GEDUNG BP2IP



BP2IP PADANG

Jumlah lantai	: 3-4 lantai
Lokasi Proyek	: Padang, Sumatera Barat
Pemilik Proyek	: Kementerian Perhubungan
Konsultan MK	: PT. Artefak Arkindo
Nilai Kontrak MK	: Rp. 1.949.300.000 (Tahap IV) Rp. 1.582.707.000,- (Tahap V)
Tahun Kontrak	: 2013-2016



2014

PENGAWASAN KONSTRUKSI
LANJUTAN TAHAP II
SEKOLAH PEMBANGUNAN LABORATORIUM

UNIV. NEGERI PADANG



Jumlah lantai	: 3-4 lantai
Lokasi Proyek	: Padang, Sumatera Barat
Pemilik Proyek	: Universitas Negeri Jakarta
Konsultan Perencana	: CV. Surya Persada
Konsultan Pengawas	: PT. Artefak Arkindo
Tahun Kontrak	: 2014



2015

MANAJEMEN KONSTRUKSI
PEMBANGUNAN
GEDUNG PERPUSTAKAAN PNJ

PERPUSTAKAAN PNJ

Jumlah lantai	: 4 lantai
Lokasi Proyek	: Jl. Dr. G.A. Siwabessy, Kampus UI, Depok
Pemilik Proyek	: Politeknik Negeri Jakarta
Konsultan Perencana	: PT. Patroon Arsindo
Konsultan MK	: PT. Artefak Arkindo
Kontraktor	: PT. Pembangunan Perumahan (Persero)
Nilai Kontrak MK	: Rp. 728.200.000,-
Tahun Kontrak	: 2015



2016

MANAJEMEN KONSTRUKSI
PEMBANGUNAN GEDUNG KAMPUS

VOKASI UI



Jumlah lantai : 6 lantai
Lokasi Proyek : Jl. Margonda Raya, Depok
Pemilik Proyek : Universitas Indonesia
Konsultan MK : PT. Artefak Arkindo
Kontraktor : PT. Intraco Lestari
Tahun Kontrak : 2016



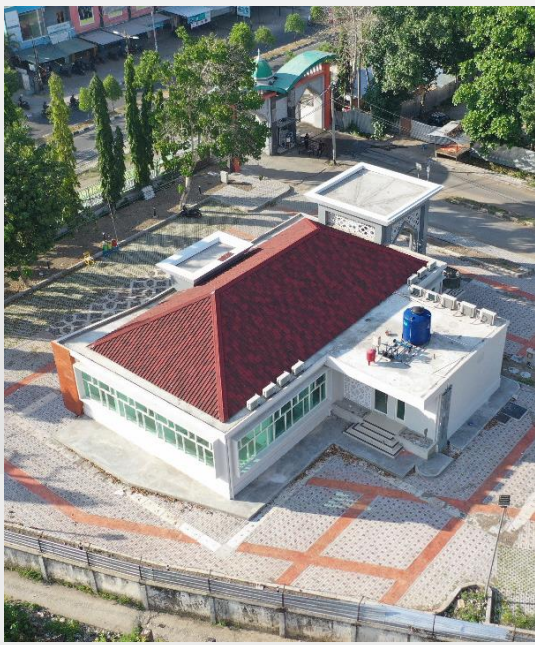

2016

MANAJEMEN KONSTRUKSI PEMBANGUNAN GEDUNG KAMPUS

IAIN MATARAM

Lokasi Proyek	: Mataram, NTB
Pemilik Proyek	: IAIN
Konsultan MK	: PT. Artefak Arkindo
Kontraktor	: PT. Brantas Abipraya
Nilai Kontrak MK	: Rp. 7.026.975.000,-
Tahun Kontrak	: 2016-2019



2018

MANAJEMEN KONSTRUKSI
PEMBANGUNAN POLITEKNIK
NEGERI BATAM

POLITEKNIK
NEGERI BATAM



Lokasi Proyek : E
Pemilik Proyek : P
Konsultan Perencana : P
Konsultan MK : P
Nilai Kontrak MK : P
Tahun Kontrak : 2



2018

MANAJEMEN KONSTRUKSI PEMBANGUNAN SPN RIAU

SEKOLAH POLISI NEGARA POLDA RIAU



Lokasi Proyek : Pekanbaru, Riau
Pemilik Proyek : Polda Metro Jaya
Konsultan Perencana : PT. Pandu Persada
Konsultan MK : PT. Artefak Arkindo
Nilai Kontrak MK : Rp. 1.987.548.570,-
Tahun Kontrak : 2018



LABORATORIUM

LABORATORY

PPPTMGB "LEMIGAS", JAKARTA

BIO FARMA, BANDUNG



MANAJEMEN KONSTRUKSI REVITALISASI GEDUNG KANTOR & LABORATORIUM

(SILVER CERTIFICATE)

PPPTMGB “LEMIGAS”

2010

- Jumlah Lantai : 6 lantai
Lokasi Proyek : Kebayoran Lama, Jakarta Selatan
Pemilik Proyek : PPPTMGB LEMIGAS
Konsultan MK : PT. Artefak Arkindo
Kontraktor : PT. Adhi Karya (Persero)
Nilai Kontrak MK : Rp. 1.124.750.000,-
Tahun Kontrak : 2010



MANAJEMEN KONSTRUKSI PEMBANGUNAN FASILITAS PRODUKSI VAKSIN & PENGEMASAN TAHAP I

BIO FARMA

2014

Jumlah Lantai	: 8 lantai
Lokasi Proyek	: Pasteur, Bandung
Pemilik Proyek	: PT. Bio Farma (Persero)
Konsultan Perencana	: PT. Raya Konsultan
Konsultan MK	: PT. Artefak Arkindo
Kontraktor	: PT. Pembangunan Perumahan (Persero)
Nilai Kontrak MK	: Rp. 2.314.180.000,-
Tahun Kontrak	: 2014-2016



MANAJEMEN KONSTRUKSI REVITALISASI GEDUNG KANTOR & LABORATORIUM

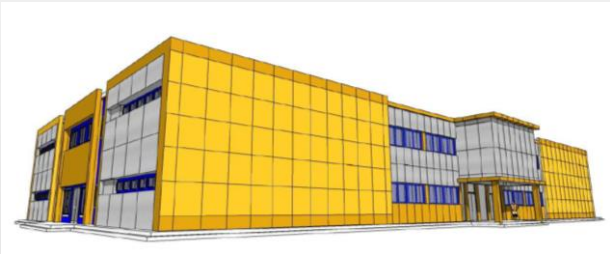

LIPI CIBINONG

2019

- Jumlah Lantai : 4-5 lantai
- Lokasi Proyek : Cibinong, Jawa Barat
- Pemilik Proyek : LIPI
- Konsultan MK : PT. Artefak Arkindo
- Kontraktor :
- Nilai Kontrak MK :
- Tahun Kontrak : 2019



INFRASTRUKTUR INFRASTRUCTURE

APPRON & SARPRAS LANUD TARAKAN

JALAN LAYANG TENDEAN-BLOK M-
CILEDUG-TAMAN PURING, JAKARTA

RUNWAY LANUD R. SAJAD RANAI,
NATUNA

DERMAGA BEACHING DAN SARPRAS
LANTAMAL VII KUPANG

DERMAGA SEI. PANCANG, NUNUKAN

POS LINTAS BATAS NEGARA (PLBN)
WINI, NTT

APPRON SELATAN BANDARA JUANDA



MANAJEMEN KONSTRUKSI PEMBANGUNAN JALAN LAYANG



JALAN LAYANG TENDEAN- BLOK M-CILEDUG-TAMAN PURING, JAKARTA

Lokasi Proyek	: Jakarta
Pemilik Proyek	: PT. Bina Marga DKI Jakarta
Konsultan MK	: PT. Artefak Arkindo KSO. PT. Eskapindo Matra
Kontraktor Design & Build	: PT. Hutama Karya (Persero), PT. Jaya Konstruksi, PT. Yasa Patria Perkasa, PT. Adhi Karya (Persero)
Nilai Kontrak MK	: Rp. 7.350.145.000,-
Tahun Kontrak	: 2014-2016



APRON & SARPRAS
LANUD TARAKAN

Lokasi Proyek	: Tarakan, Kalimantan Urara
Pemilik Proyek	: Badan Sarana Pertahanan Kementerian Pertahanan RI
Konsultan Perencana	: PT. Prenacons Mitra Konsultan
Konsultan Pengawas	: PT. Artefak Arkindo
Kontraktor	: PT. Lestari Karya Bersaudara
Tahun Kontrak	: 2016





DERMAGA SEI PANCANG

Lokasi Proyek : Nunukan, Kalimantan Utara
Pemilik Proyek : Kementerian Pertahanan RI
Konsultan Perencana : PT. Reka Prima Consultant
Konsultan Pengawas : PT. Artefak Arkindo
Kontraktor : PT. Nindya Karya (Persero)
Nilai Kontrak Pengawas : Rp. 141.515.000,- (Lanjutan)
Tahun Kontrak : 2017

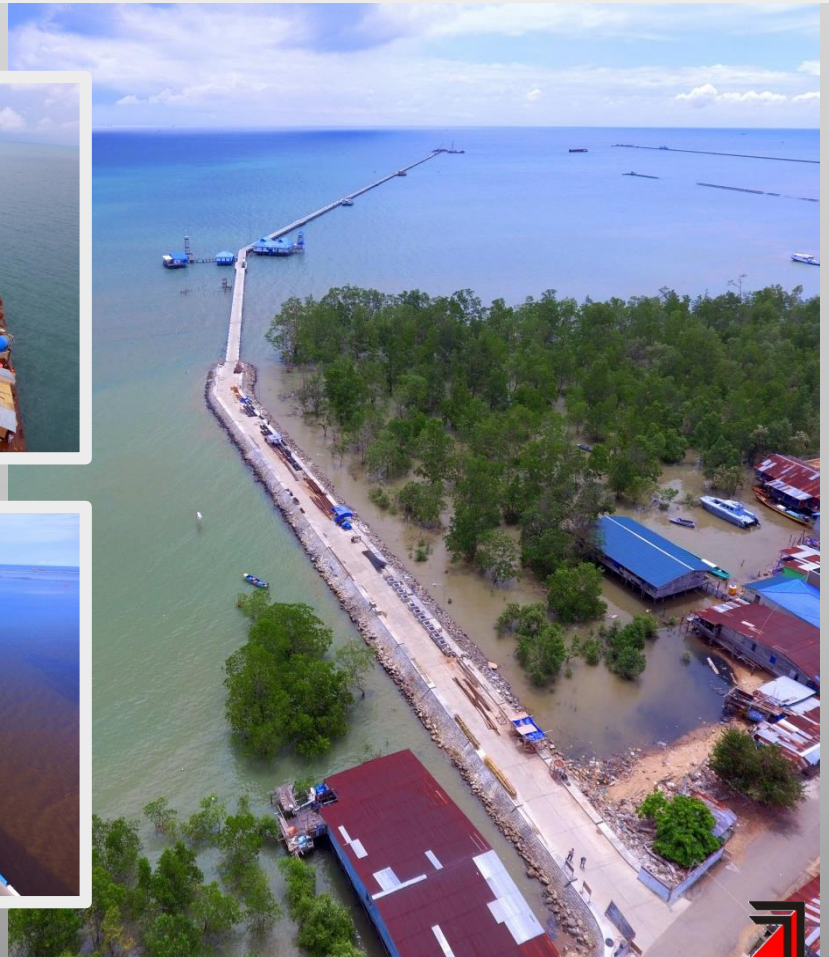

2017

PENGAWASAN PEMBANGUNAN LANJUTAN PELEBARAN RUNWAY

LANUD R. SAJAD RANAI



Lokasi Proyek	: Ranai, Natuna
Pemilik Proyek	: Kementerian Pertahanan
Konsultan Perencana	: PT. Virama Karya (Persero)
Konsultan Pengawas	: PT. Artefak Arkindo
Kontraktor	: PT. Dharma Perdana Muda
Nilai Kontrak Pengawas	: Rp. 655.039.000
Tahun Kontrak	: 2017



MANAJEMEN KONSTRUKSI
PENGEMBANGAN POS LINTAS BATAS
NEGARA (PLBN) TERPADU TAHAP 2
(ZONA SUB INTI & PENDUKUNG)
(DESIGN & BUILD)

2017

POS LINTAS BATAS NEGARA
(PLBN) WINI, NTT

Lokasi Proyek	: Wini, Nusa Tenggara Timur
Pemilik Proyek	: Kementerian PUPR
Konsultan MK	: PT. Artefak Arkindo KSO. CV. Aretas
Kontraktor Design & Build	: PT. Pembangunan Perumahan (Persero) KSO. Tim 7
Nilai Kontrak MK	: Rp. 4.204.893.000,-
Tahun Kontrak	: 2017-2018



2017

PENGAWASAN PEMBANGUNAN DERMAGA BEACHING & SARPRAS LANTAMAL VII KUPANG

LANTAMAL VII KUPANG

Lokasi Proyek : Kupang, NTT
Pemilik Proyek : Kementerian Pertahanan
Konsultan Perencana : PT. Duta Citra Karya
Konsultan Pengawas : PT. Artefak Arkindo
Kontraktor : PT. Wahyu Agung
Tahun Kontrak : 2017



FASILITAS OLAH RAGA SPORTS



GELORA BUNG KARNO, JAKARTA

SPORT CENTER UNP, PADANG

STADION RIAU, RIAU



MANAJEMEN KONSTRUKSI PEMBANGUNAN INFRASTRUKTUR

STADION RIAU

2009



Lokasi Proyek	: Riau
Pemilik Proyek	: Dinas Pemuda dan Olahraga Pemprov. Riau
Konsultan Perencana	: PT. Biro Insinyur Exakta
Konsultan MK	: PT. Artefak Arkindo
Kontraktor	: PT. Pembangunan Perumahan (Persero)
Nilai Kontrak MK	: Rp. 1.169.520.000,-
Tahun Kontrak	: 2009



PENGAWASAN LANJUTAN P E M B A N G U N A N GEDUNG SPORT CENTER UNP

2016

SPORT CENTER UNP



- Lokasi Proyek : Padang, Sumatera Barat
Pemilik Proyek : Universitas Negeri Padang
Konsultan Perencana : PT. Pandu Persada
Konsultan Pengawas : PT. Artefak Arkindo
Kontraktor : PT. Pembangunan Perumahan (Persero)
Tahun Kontrak : 2016



MANAJEMEN KONSTRUKSI PEMBANGUNAN LAPANGAN HOKI, LAPANGAN PANAHAH DAN LAPANGAN SEPAK BOLA A, B, C



2016

LAPANGAN HOKI GELORA BUNG KARNO

Lokasi Proyek	: Komplek GBK Senayan, Jakarta
Pemilik Proyek	: Kementerian Pekerjaan Umum dan Perumahan Rakyat
Konsultan MK	: PT. Artefak Arkindo
Kontraktor Design & Build	: PT. Jaya Konstruksi Manggala Pratama
Nilai Kontrak MK	: Rp. 1.707.557.500,-
Tahun Kontrak	: 2016



MANAJEMEN KONSTRUKSI PEMBANGUNAN LAPANGAN HOKI, LAPANGAN PANAHAN DAN LAPANGAN SEPAK BOLA A, B, C

2016

LAPANGAN PANAHAN GELORA BUNG KARNO

Lokasi Proyek : Komplek GBK Senayan, Jakarta
Pemilik Proyek : Kementerian PUPR
Konsultan MK : PT. Artefak Arkindo
Kontraktor Design & Build : PT. Jaya Konstruksi Manggala Pratama
Nilai Kontrak MK : Rp. 1.707.557.500,-
Tahun Kontrak : 2016



MANAJEMEN KONSTRUKSI PEMBANGUNAN LAPANGAN HOKI, LAPANGAN PANAHAN DAN LAPANGAN SEPAK BOLA A, B, C



2016

LAPANGAN SEPAK BOLA A, B, C GELORA BUNG KARNO

Lokasi Proyek	: Komplek GBK Senayan, Jakarta
Pemilik Proyek	: Kementerian Pekerjaan Umum dan Perumahan Rakyat
Konsultan MK	: PT. Artefak Arkindo
Kontraktor Design & Build	: PT. Jaya Konstruksi Manggala Pratama
Nilai Kontrak MK	: Rp. 1.707.557.500,-
Tahun Kontrak	: 2016



MANAJEMEN KONSTRUKSI PEMBANGUNAN STADION

2016

STADION MANAHAN SURAKARTA



Lokasi Proyek	: Surakarta, Jawa Tengah
Pemilik Proyek	: Kementerian PUPR
Konsultan MK	: PT. Artefak Arkindo
Kontraktor Design & Build	: PT. Adhi Karya
Nilai Kontrak MK	: Rp. 1.707.557.500,-
Tahun Kontrak	: 2016



APARTEMENT APARTEMENT



PATRIA PARK, JAKARTA

SENTRA PRIMER TIMUR, JAKARTA

BORNEO BAY, BALIKPAPAN

GRAND SENTRALAND KARAWANG

RUSUN SNVT PROV. SUMBAR

RUSUN MARUNDA CLUSTER B, JAKARTA

RUSUNAWA TEBING TINGGI, SUMUT

RUSUNAWA CINGISED, BANDUNG

RUSUN RAWA BEBEK, JAKARTA

RUMAH KHUSUS, SUMEDANG

TITANIUM SQUARE, JAKARTA

FLAT POLRI TYPE-54, BEKASI

RUSUNAWA PTIQ, JAKARTA



PENGAWSAN PEMBANGUNAN APARTEMEN, RUKAN DAN HOTEL

PATRIA PARK



APARTEMEN



HOTEL

Lokasi Proyek : Cawang, Jakarta Timur

Pemilik Proyek : PT. PP Property

Konsultan Pengawas : PT. Artefak Arkindo

Kontraktor : PT. Pembangunan Perumahan
(Persero)

Nilai Kontrak Pengawas : Rp. 913.000.000,- (**Apartemen**)
Rp. 633.800.000,- (**Hotel**)

Tahun Kontrak : 2005-2008 (**Apartemen**)
2009 (**Hotel**)



MANAJEMEN KONSTRUKSI PEMBANGUNAN APARTEMEN, HOTEL DAN MALL

BORNEO BAY



- Luas : 284.822 m2
- Jumlah lantai : Mall/Hotel (10 lantai), Apartemen (25 lantai)
- Lokasi Proyek : Balikpapan, Kalimantan Timur
- Pemilik Proyek : PT. Pandega Citra Niaga (APL Group)
- Konsultan MK : PT. Artefak Arkindo
- Kontraktor : PT. Multikon
- Nilai Kontrak MK : Rp. 11.947.193.500,-
- Tahun Kontrak : 2014-2017



GRAND SENTRALAND
KARAWANG

- Lokasi Proyek : Bumi Teluk Jambe, Karawang Barat
- Pemilik Proyek : Perum Perumnas (Persero)
- Konsultan Perencana : PT. Susanto Ciptajaya
PT. Pratama Savindo Oetama
- Konsultan MK : PT. Artefak Arkindo
- Kontraktor : PT. Pembangunan Perumahan (Persero)
- Nilai Kontrak MK : Rp. 1.474.990.000,-
- Tahun Kontrak : 2016



MANAJEMEN KONSTRUKSI PEMBANGUNAN TOWER 3 (SAPPHIRE) APARTEMEN SENTRA TIMUR RESIDENCE

2016

SENTRA PRIMER TIMUR

Lokasi Proyek	: Cakung, Pulogebang, Jakarta Timur
Pemilik Proyek	: Perumnas KSO. PT. Bakrie Pangripta Loka
Konsultan Perencana	: PT. Susanto Cipta Jaya (Struktur & Arsitektur) PT. Meltech Consultindo Nusa (MEE) PT. Danata Estima Sarana (QS)
Konsultan MK	: PT. Artefak Arkindo
Kontraktor	: PT. Brantas Abipraya
Nilai Kontrak MK	: Rp. 2.233.027.500,-
Tahun Kontrak	: 2016



2017

MANAJEMEN KONSTRUKSI PEMBANGUNAN RUMAH SUSUN

RUMAH SUSUN SNVT PROV. SUMATERA BARAT



Lokasi Proyek : Padang Panjang & Darmas Raya,
Sumatera Barat

Pemilik Proyek : Kementerian PUPR

Konsultan MK : PT. Artefak Arkindo

Kontraktor : PT. Bintang Milenium Perkasa **(Paket 1)**
PT. Robinson Maju Bersama **(Paket 2)**

Nilai Kontrak MK : Rp. 1.052.800.000,-

Tahun Kontrak : 2017

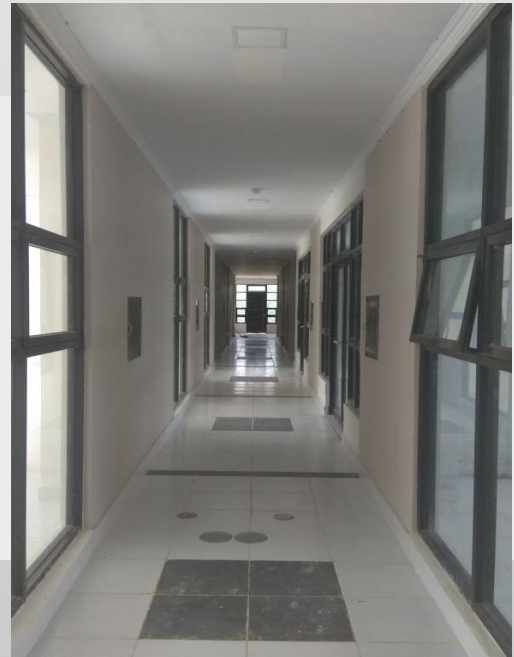

MANAJEMEN KONSTRUKSI PEMBANGUNAN APARTEMEN

2018

APARTEMEN TOD RAWABUNTU



Lokasi Proyek	: Serpong, Tangerang Selatan
Pemilik Proyek	: PT. Perumnas (Persero)
Konsultan MK	: PT. Artefak Arkindo
Kontraktor	: PT. Adhi Karya
Nilai Kontrak MK	: Rp. 6.100.000.000,-
Tahun Kontrak	: 2018-



MANAJEMEN KONSTRUKSI PENGEMBANGAN RUMAH JABATAN ANGGOTA

RJA DPR RI KALIBATA

Lokasi Proyek : Kalibata, Jakarta
Pemilik Proyek : DPR RI
Konsultan Perencana : PT. Griksa Cipta
Konsultan MK : PT. Artefak Arkindo
Kontraktor : PT. Satyagi Cipta Prima
Nilai Kontrak MK : Rp. 645.075.000,-
Tahun Kontrak : 2019

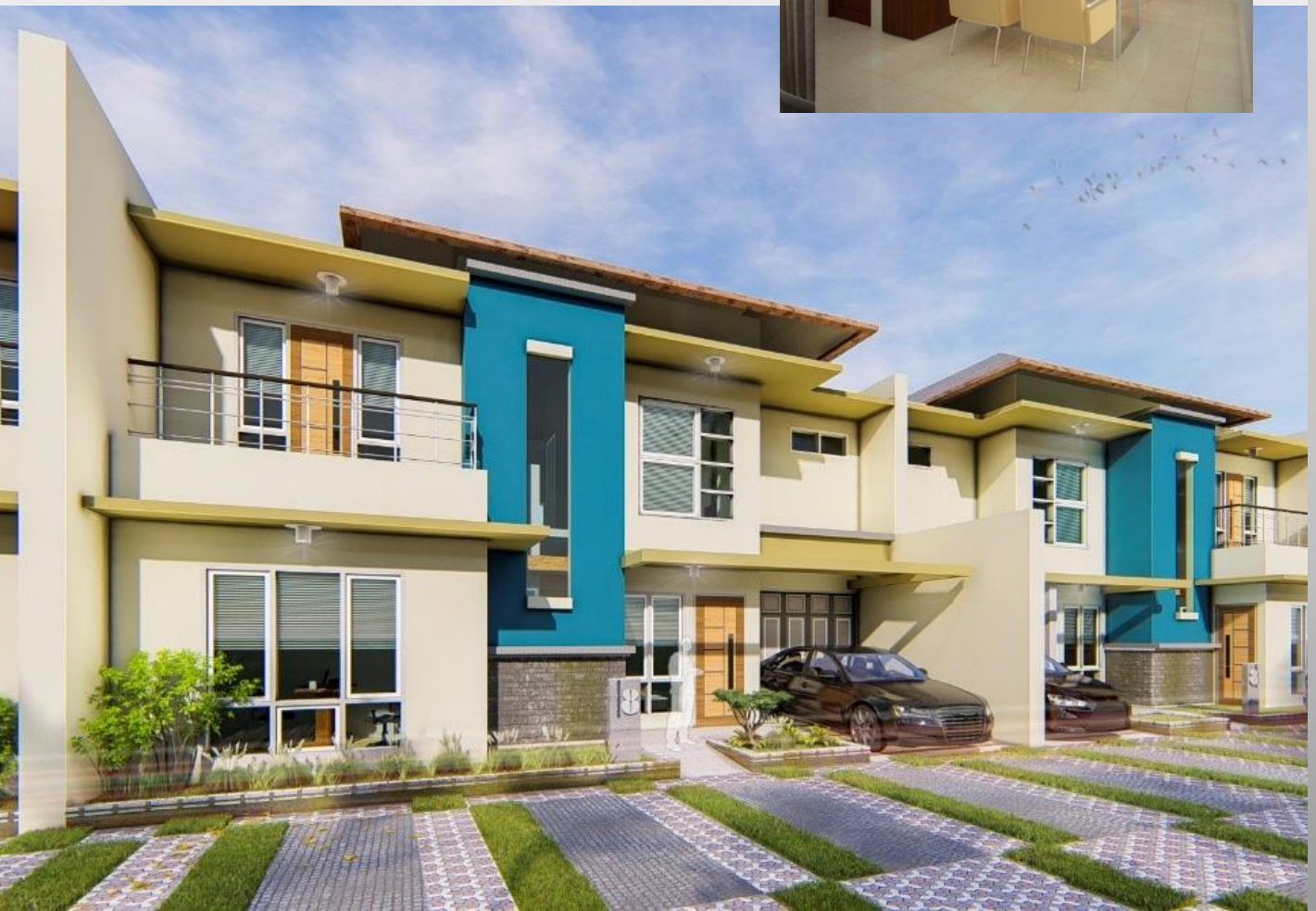

MASJID
MOSQUE



MASJID BAITURRAHMAN, BANDA ACEH
ISLAMIC CENTER, NUNUKAN
ISLAMIC CENTER, TASIKMALAYA
ASRAMA HAJI EMBARKASI, JAKARTA



MANAJEMEN KONSTRUKSI PEMBANGUNAN KAWASAN ISLAMIC CENTER



ISLAMIC CENTER NUNUKAN

Lokasi Proyek	: Nunukan, Kalimantan Utara
Pemilik Proyek	: Pemerintah Daerah Kalimantan Utara
Konsultan Perencana	: PT. Biro Insinyur Exakta KSO. PT. Duta Kaltim Konsulindo
Konsultan MK	: PT. Artefak Arkindo
Kontraktor	: PT. Pembangunan Perumahan (Persero)
Nilai Kontrak MK	: Rp. 3.620.100.000,-
Tahun Kontrak	: 2014

A large, three-dimensional blue sign spelling out "ISLAMIC CENTER NUNUKAN" is positioned in front of the mosque. The mosque's silhouette, featuring several tall minarets, is visible against a dramatic sunset sky with orange and blue hues.





PENGAWASAN PEMBANGUNAN LANSEKAP & INFRASTRUKTUR MASJID RAYA

2015

MASJID BAITURRAHMAN BANDA ACEH

Lokasi Proyek	: Banda Aceh
Pemilik Proyek	: Dinas Cipta Karya Aceh
Konsultan Perencana	: PT. Perentjana Djaja
Konsultan Pengawas	: PT. Artefak Arkindo
Kontraktor	: PT. Waskita Karya (Persero)
Nilai Kontrak Pengawas	: Rp. 6.262.700.000,-
Tahun Kontrak	: 2015



2017

PENGAWASAN PEMBANGUNAN KAWASAN ISLAMIC CENTER

ISLAMIC CENTER TASIKMALAYA

Lokasi Proyek : Tasikmalaya, Jawa Barat
Pemilik Proyek : Pemerintah Kab. Tasikmalaya
Konsultan Perencana : PT. Wahanacipta Bangunwisma
Konsultan Pengawas : PT. Artefak Arkindo
Kontraktor : PT. Guna Bangun Lestari
Tahun Kontrak : 2017



PENGAWASAN REVITALISASI DAN
PENGEMBANGAN PEMBANGUNAN
GEDUNG UTAMA DAN SARANA
PENUNJANG LAINNYA

2017

ASRAMA HAJI
EMBARKASI JAKARTA



Lokasi Proyek	: Jl. Raya Pondok Gede, Jakarta Timur
Pemilik Proyek	: Asrama Haji Embarkasi Jakarta
Konsultan Perencana	: PT. Atelier 6 Arsitek
Konsultan Pengawas	: PT. Artefak Arkindo
Kontraktor	: PT. Tirta Dhea Addonnics Pratama
Nilai Kontrak Pengawas	: Rp. 628.680.000,-
Tahun Kontrak	: 2017



PUSAT PERBELANJAAN

SHOPPING CENTRE

TRANSMART LAMPUNG

TRANSMART SOLO

PASAR PARUNG, BOGOR

PASAR MODERN NATUNA, NATUNA

PASAR ATAS CIMAHI, JABAR



TRANSmart

MANAJEMEN KONSTRUKSI PEMBUATAN
GEDUNG TRANSMART SOLO PABELAN
(DESIGN & BUILD)

2016

TRANSMART
SOLO PABELAN

Lokasi Proyek	: Jl. Ahmad Yani 234, Pabelan, Sukoharjo, Solo, Jawa Tengah
Pemilik Proyek	: Trans Retail Indonesia
Konsultan MK	: PT. Artefak Arkindo
Kontraktor Design & Build	: PT. Adhi Persada Gedung KSO. PT. Gratama KSO. PT. Arkonin
Nilai Kontrak MK	: Rp. 1.183.990.000,-
Tahun Kontrak	: 2016



MANAJEMEN KONSTRUKSI
PEMBANGUNAN
GEDUNG TRANSMART LAMPUNG
(DESIGN & BUILD)

TRANSMART
LAMPUNG

2016

Lokasi Proyek	: Lampung
Pemilik Proyek	: PT. Trans Ritel Properti
Konsultan MK	: PT. Artefak Arkindo
Kontraktor Design & Build	: PT. Adhi Persada Gedung KSO PT. Garis Rancang Bangun
Nilai Kontrak MK	: Rp. 1.123.430.000,-
Tahun Kontrak	: 2016-2017



GEDUNG PARKIR PARKING AREA



KEMENTERIAN DALAM NEGERI, JAKARTA

KEMENTERIAN KESEHATAN, JAKARTA

KEMENTERIAN PU, JAKARTA

TERMINAL 1 BANDARA JUANDA



2009

MANAJEMEN KONSTRUKSI
PEMBANGUNAN GEDUNG PARKIR

KEMENTERIAN
PEKERJAAN UMUM



Jumlah Lantai	: 18 lantai
Lokasi Proyek	: Jl. Pattimura, Jakarta
Pemilik Proyek	: Kementerian Pekerjaan Umum RI
Konsultan Perencana	: PT. Jakarta Konsultindo
Konsultan MK	: PT. Artefak Arkindo
Kontraktor	: PT. Pembangunan Perumahan (Persero)
Tahun Kontrak	: 2009



2013

MANAJEMEN KONSTRUKSI PEMBANGUNAN LANJUTAN GEDUNG PARKIR

KEMENTERIAN KESEHATAN

Jumlah Lantai	: 8 lantai + 2 basement
Lokasi Proyek	: Rasuna Said, Jakarta
Pemilik Proyek	: Kementerian Kesehatan
Konsultan Perencana	: PT. Patroon Arsindo
Konsultan MK	: PT. Artefak Arkindo
Kontraktor	: PT. Pembangunan Perumahan (Persero)
Tahun Kontrak	: 2013



2013

MANAJEMEN KONSTRUKSI PEMBANGUNAN GEDUNG PARKIR

KEMENTERIAN DALAM NEGERI



- Jumlah Lantai : 6 lantai
Lokasi Proyek : Jl. Medan Merdeka Utara, Jakarta
Pemilik Proyek : Kementerian Dalam Negeri
Konsultan Perencana : PT. Yodya Karya (Persero)
Konsultan MK : PT. Artefak Arkindo
Kontraktor : PT. Hutama Karya (Persero)
Nilai Kontrak MK : Rp. 1.304.327.880,-
Tahun Kontrak : 2013



PENGALAMAN PERUSAHAAN 10 TAHUN TERAKHIR

No.	Nama Paket Pekerjaan	Bidang/Sub Bidang Pekerjaan	Ringkasan Lingkup Pekerjaan	Lokasi	Pemberi Tugas		Kontrak	
					Nama	Alamat	Nomor/Tanggal	Nilai
BANDAR UDARA								
1	Pengawas Design and Build Temporary Terminal Beserta Fasilitas Penunjangnya di Bandar Udara Syamsuddin Noor - Banjarmasin (D&B)	Pengawasan	Terminal Bandara	Banjarmasin, Kalimantan Selatan	PT. Angkasa Pura I (Persero)	Kota Baru Bandar Kemayoran Blok B-12 Kav. No. 2 Jakarta Pusat	08/SPP/PL.02/2015/TAF	Rp 462.000.000
2	Supervisi Pembuatan Taxiway Penghubung Antara Apron Eksisting Dengan Apron Kargo di Bandar Udara Sultan Hasanuddin - Makassar	Pengawasan	Apron, Taxiway	Makassar, Sulawesi Selatan	PT. Angkasa Pura I (Persero)	Kota Baru Bandar Kemayoran Blok B-12 Kav. No. 2 Jakarta Pusat	09/SPP/PL.02/2015/TAF	Rp 534.050.000
3	Pengawasan Pembangunan Gedung Terminal Selatan dan Fasilitas Penunjangnya di Bandar Udara Juanda, Surabaya	Pengawasan	Terminal Bandara, Ged. Parkir	Surabaya, Jawa Timur	PT. Angkasa Pura I (Persero)	Kota Baru Bandar Kemayoran Blok B-12 Kav. No. 2 Jakarta Pusat	78/SPP/PL.02/2013/TD-B	Rp 1.921.300.000
4	Pengawasan Pembangunan Fasilitas Parkir Inap Bandara Soekarno-Hatta	Pengawasan	Gedung Parkir	Bandara Soekarno Hatta	PT. Angkasa Pura II (Persero)	Bandara Soeta Cengkareng	PJJ.14.10/01/05/2013/242 27mei 2013	Rp 633.655.000
5	Manajemen Konstruksi Pembangunan Terminal dan Fasilitas Penunjangnya Kantor Cabang Bandar Udara International Sepinggan - Balikpapan (JO)	Manajemen Konstruksi	Terminal Bandara, Ged. Parkir	Balikpapan, Kalimantan Timur	PT. Angkasa Pura I (Persero)	Kota Baru Bandar Kemayoran Blok B-12 Kav. No. 2 Jakarta Pusat	26/SPP/PL.02/2011/DU	Rp 14.240.160.000
6	Pengawasan Pembangunan Lanjutan Pelebaran Runway Lanud R. Sajad, Ranai Pulau Natuna TA. 2017	Pengawasan	Overlay Landasan, Pelebaran	Ranai, Kab Natuna	Kementerian Pertahanan RI	Jakarta	TRAK/231/IV/2017/BARANAHAN	Rp 655.039.000
7	Pengawas Pekerjaan Penyempurnaan Fasilitas Ruang Tunggu (Boarding Lounge) Terminal Domestik di Bandar Udara Internasional I Gusti Ngurah Rai - Bali	Pengawasan	Terminal Bandara	Bali	PT. Angkasa Pura I (Persero)	Kota Baru Bandar Kemayoran Blok B-12 Kav. No. 2 Jakarta Pusat	14/SPP/PL.02/2016/TAF	Rp 966.884.600
8	Pengawas Pembangunan Main Station Fire Fighting & Rescue (Gedung PKP-PK) di Bandar Udara I Gusti Ngurah Rai - Bali	Pengawasan	Gedung PKP-PK	Bali	PT. Angkasa Pura I (Persero)	Kota Baru Bandar Kemayoran Blok B-12 Kav. No. 2 Jakarta Pusat	08/SPP/PL.02/2016/TAF	Rp 819.005.000

No.	Nama Paket Pekerjaan	Bidang/ Sub Bidang Pekerjaan	Ringkasan Lingkup Pekerjaan	Lokasi	Pemberi Tugas		Kontrak	
					Nama	Alamat	Nomor/ Tanggal	Nilai
9	Pengawasan Pekerjaan Pelebaran Runway Lanud R. Sajad, Ranai - Natuna TA. 2016	Pengawasan	Overlay Landasan, Pelebaran	Ranai, Kab Natuna	Kementerian Pertahanan RI	Jakarta	TRAK/386/VI/2016/BARANAHAN	Rp 1.000.000.000
10	Manajemen Konstruksi Pembangunan Terminal Bandara R. Sajad Natuna (Enclave Sipil)	Manajemen Konstruksi	Terminal Bandara	Ranai, Kab Natuna	Dishubkominfo, Kab. Natuna	Kab. Natuna	01/SPK/Kons-MK/PB-DISHUBKOMINFO/2012	Rp 4.441.700.000
11	Pengawasan Fasilitas Sisi Darat Bandara Radin Inten II, Lampung (JO)	Pengawasan	Terminal Bandara, Ged. Parkir	Bandar Lampung	UPBU, Kementerian Perhubungan	UPBU Raden Inten II, Jl. Alamsyah Ratu Prawira Negara Km. 28	PL.102/939/II/CT-2016	Rp 1.935.175.000
12	Manajemen Konstruksi Pembangunan Fasilitas Sisi Darat Bandara Raja Haji Fisabilillah	Manajemen Konstruksi	Terminal Bandara	Tanjung Pinang, Kepulauan Riau	PT. Angkasa Pura II (Persero)			Rp 2.430.125.500
13	Manajemen Konstruksi Pembangunan Fasilitas Sisi Darat Bandara Samarinda Baru	Manajemen Konstruksi	Terminal Bandara	Samarinda, Kalimantan Timur	Dinas Perhubungan Kalimantan Timur			Rp 6.211.160.000
14	Pengawas Overlay Bandara Sultan Syarif Kasim II Pekanbaru	Pengawasan	Overlay Landasan	Pekanbaru, Riau	PT. Angkasa Pura II (Persero)			Rp 1.175.658.000
15	Pengawas Pekerjaan Renovasi Area Terminal & Aksesibilitas di Bandara Halim Perdanakusuma	Pengawasan	Terminal Bandara	Halim PK, Jakarta Timur	PT. Angkasa Pura II (Persero)			
16	Supervisi Pembuatan Konstruksi Apron Selatan di Bandara Juanda, Surabaya	Pengawasan	Apron	Surabaya, Jawa Timur	PT. Angkasa Pura I (Persero)			
RUMAH SAKIT/LAB								
1	Manajemen Konstruksi Penyelesaian Gedung Utility Rumah Sakit Jantung Harapan Kita	Manajemen Konstruksi	Gedung 4 Lantai	Jalan Letjen S. Parman Kav. 87, Slipi Jakarta Barat	Kementerian Kesehatan	Jakarta	BN.01.01/IX/SP/PKPKJK.07/378/2017	Rp 1.052.970.000
2	Manajemen Konstruksi Lanjutan Pembangunan Gedung Pusat Jantung Terpadu	Manajemen Konstruksi	Gedung 4 Lantai	Padang, Sumatera Barat	RSUP Dr. M.Djamil Padang	Padang	HK.05.01/I.14/90/2016	Rp 762.575.000

No.	Nama Paket Pekerjaan	Bidang/ Sub Bidang Pekerjaan	Ringkasan Lingkup Pekerjaan	Lokasi	Pemberi Tugas		Kontrak	
					Nama	Alamat	Nomor/ Tanggal	Nilai
3	Manajemen Konstruksi Pembangunan Gedung Pusat Geriatri Nasional RSU Pusat Nasional Dr. Cipto Mangunkusumo	Manajemen Konstruksi	Gedung 4 Lantai	Jakarta Pusat	RSU Dr. Cipto Mangunkusumo	Jakarta	HK.05.01/XIII.6/10588/2016	Rp 840.000.000
4	Manajemen Konstruksi Pembangunan RSU Type C Prembun Kebumen	Manajemen Konstruksi	Gedung 4 Lantai	Kebumen, Jawa Tengah	Pemerintah Kabupaten Kebumen	Kebumen	050/359/SP/IV/2015	Rp 757.240.000
5	Manajemen Konstruksi Pembangunan Gedung Pusat Jantung Terpadu	Manajemen Konstruksi	Gedung 4 Lantai	Padang, Sumatera Barat	RSUP Dr. M.Djamil Padang			Rp 1.031.057.500
6	Manajemen Konstruksi Lanjutan Pembangunan Gedung Rawat Inap Ibu, Anak dan Kebidanan	Manajemen Konstruksi	Gedung 4 Lantai	Padang, Sumatera Barat	RSUP Dr. M.Djamil Padang	Padang	HK.05.01/II.13/24/2014	Rp 383.075.000
7	Manajemen Konstruksi Pembangunan Gedung Ruang Rawat Inap Kelas III BLUD-RSUD Kota Tasikmalaya	Manajemen Konstruksi	Gedung 6 Lantai	Kota Tasikmalaya	Kementerian Kesehatan	Kota Tasikmalaya	447/15/SP/MK/RSUD/2014	Rp 794.981.000
8	Pengawasan Lanjutan Pembangunan Fisik Gedung Pelayanan Kegawatdaruratan Terpadu Rumah Sakit Umum Daerah Pasar Rebo	Pengawasan	Gedung 6 Lantai	Pasar Rebo	RSUD Pasar Rebo	Jl. Raya Simatupag Ps. Rebo	191/-076.932/2011	Rp 650.430.000
9	Manajemen Konstruksi Pembangunan Pusat Pelayanan Kesehatan Terpadu	Manajemen Konstruksi	Gedung 6 Lantai	Serpong, Tangerang Selatan	Pemerintah Kota Tangerang Selatan	Tangerang Selatan	027/011/Wasbang.PKR/DBPR/2017	Rp 640.530.000
10	Manajemen Konstruksi Pembangunan Gedung Paviliun Garuda, Pembangunan Ged. Rehabilitasi Medik, Tumbuh Kembang dan Pelatihan (Diklat) RSUP Dr. Karyadi	Manajemen Konstruksi	Gedung 6 Lantai	Semarang, Jawa Tengah	RSUP Karyadi	Jl. Dr. Sutomo No. 16 Semarang	PL.00.04-44.1/PPGK/XI/2010	Rp 1.468.186.000
11	Manajemen Konstruksi Pembangunan Rumah Sakit Gedung E dan F Universitas Hasanuddin Makassar	Manajemen Konstruksi	Gedung 6 Lantai	Makassar, Sulawesi Selatan	Universitas Negeri Hasanuddin	Makasar	52/BGN-/PPK-UH/2011	Rp 868.560.000
12	Manajemen Konstruksi Pembangunan Gedung Rumah Sakit Umum Perdagangan Kabupaten Simalungun	Manajemen Konstruksi	Gedung 6 Lantai	Simalungun, Sumatera Utara	RSUD Kabupaten Simalungun	Jl. Rajamin Purba, SH	07.Mk/PPK/TP/RSUP-P.2010	Rp 739.420.000
13	Manajemen Konstruksi Pembangunan Gedung Fasilitas Produksi Vaksin dan Pengemasan Tahap I PT. Bio Farma (Persero)	Manajemen Konstruksi	Gedung 8 Lantai	Bandung, Jawa Barat	PT. Bio Farma (Persero), Tbk	Jl Pasteur 28, Bandung	03965/DIR/IX/2014	Rp 2.314.180.000

No.	Nama Paket Pekerjaan	Bidang/ Sub Bidang Pekerjaan	Ringkasan Lingkup Pekerjaan	Lokasi	Pemberi Tugas		Kontrak	
					Nama	Alamat	Nomor/ Tanggal	Nilai
14	Pengawasan Pembangunan Gedung Rawat Inap (GAKIN) RSUD Cibinong	Pengawasan	Gedung 4 Lantai	Cibinong, Jawa Barat	Pemkab. Cibinong			
APARTEMEN/MALL/HOTEL/RUSUN								
1	Manajemen Konstruksi Pembangunan Rumah Susun SNVT Provinsi Sumatera Barat	Manajemen Konstruksi	Gedung 6 Lantai	Darmasraya, Bukittinggi, Sumatera Barat	Kementerian Pekerjaan Umum & Perumahan Rakyat	Jakarta	01/SP/MK-Rusun/PNPR-SB/IV-2017	Rp 1.052.800.000
2	Pengawasan Pelaksanaan Pembangunan Hotel Patria Park Mayjend. D.I Pandjaitan Kav. 5-7 Cawang	Pengawasan	Gedung 8 Lantai	Jl. Mayjend. D.I. Pandjaitan Kav. 57 Cawang - Jakarta Timur	PT. Pembangunan Perumahan (Persero)	Jl. Mayjend. D.I. Pandjaitan Kav. 5-7 Cawang-jakarta timur	133/ SPK /PP-PATRIA-HPTel/V/2008	Rp 633.800.000
3	Pengawasan Pembangunan Apartemen, Office & Sport Club Nifarro @Kalibata	Pengawasan	Gedung 20 Lantai	Jl. Raya Pasar Minggu, Jakarta Selatan	PT. SAS –PIB J.O	Jl Raya Pasar Minggu Jakarta Selatan	005/SPK-PRC/SAS- PIB J.O/XII/07	Rp 3.142.000.000
4	Supervisi Pembangunan Titanium Square (Apartement & Mall)	Manajemen Konstruksi	Apartemen 20 Lantai, Mall	Jl. Raya Bogor Kav. 26 Pasar Rebo, Jakarta Timur	PT. Titanium Square	Jl, Raya bogor Kav 26,7 Pasar Rebo Pekayon Jakarta Timur	003/PTTP-PTAA/KT/MK/T S/VI/2011	Rp 2.700.000.000
5	Manajemen Konstruksi Proyek Borneo Bay Balikpapan	Manajemen Konstruksi	Apartemen 30 Lantai, Mall, Hotel	Balikpapan, Kalimantan Timur	PT. Pandega Citraniaga/Agung Podomoro	Jakarta	29/SPK/BB-BP/PC/AA/IX/2014	Rp 11.947.193.500
6	Pengawasan Pembangunan Apartemen Patria Park dan Rukan 32 Lantai		Apartemen 30 Lantai	Cawang, Jakarta Timur	PT. PP (Persero)	Cawang Jakarta Timur	098/PP-PATRIA/SPK/X/2005, 10 Oktober 2005	Rp 913.000.000
7	Manajemen Konstruksi Pembangunan Rusunawa Lokasi Cingised, Bandung	Manajemen Konstruksi	Rusun 6 Lantai	Bandung , Cingised	Dinas Cipta Karya - Departemen Pekerjaan Umum	Bandung, Cingised	KU.08.08/Lakbangkim/207/VI/2006 / 19 Juni 2006	Rp 233.800.000
8	Pengawasan Pembangunan Rumah Susun Marunda Cluster B Blok, 10 & 11	Pengawasan	Rusun 6 Lantai	Marunda, Jakarta Utara	Dinas Perumahan Prov. DKI Jakarta	Marunda, Jakarta Utara	1404/-076.542 15 agustus 2006	Rp 559.559.000

No.	Nama Paket Pekerjaan	Bidang/ Sub Bidang Pekerjaan	Ringkasan Lingkup Pekerjaan	Lokasi	Pemberi Tugas		Kontrak	
					Nama	Alamat	Nomor/ Tanggal	Nilai
9	Pengawasan Pembangunan Flat Polri Type-54 Jatirangga Pondok Gede, Bekasi		Flat 6 Lantai	Jatirangga Bekasi	SDELOG POLRI	Jatirangga Bekasi	06/VI/2006/AD A-15/WAS-T54-JTR/APBN/SDELOG 18 mei	Rp 207.405.000
10	Manajemen Konstruksi Pembangunan Rusunawa Lokasi PTIQ, Pasar Jumat	Manajemen Konstruksi	Rusun 6 Lantai	Pasar Jumat, Jakarta Selatan	Dinas Cipta Karya - Departemen Pekerjaan Umum	Jl. Patimura Jakartas Selatan	KU.08.08/Lakb angkim/476.4/XI/2008	Rp 286.385.000
11	Manajemen Konstruksi Pembangunan Rusunawa Lokasi Tebing Tinggi	Manajemen Konstruksi	Rusun 6 Lantai	Tebing Tinggi, Sumatera Utara	Dinas Cipta Karya - Departemen Pekerjaan Umum	Jl. Patimura Jakartas Selatan	KU.08.08/Lakb angkim/476.1/XI/2008	Rp 352.715.000
12	Manajemen Konstruksi Rumah Khusus Jatigede (MKJTGD13-01)	Manajemen Konstruksi	Rusun 6 Lantai	Jatigede, Jawa Barat	Kementerian Perumahan Rakyat	Jakarta	KU.08.08/PK-TURUSUSJTGD /SATKER-PP/MKJTGD13-01/431	Rp 2.311.897.500
13	Manajemen Konstruksi Pelaksanaan Peningkatan Kualitas Perumahan Kumuh dan Permukiman Kumuh Berbasis Kawasan	Manajemen Konstruksi		Papua, Maluku, Bali, NTT, dan NTB	Kementerian Perumahan Rakyat	Jakarta	01/SP/KMP-KMH13-01/PPK4/VII/2013	Rp 2.831.353.800
14	Manajemen Konstruksi Pembangunan Rumah Susun Rawa Bebek	Manajemen Konstruksi	Rusun 8 Lantai	Rawa Bebek, Cakung Jakarta Timur	PT. Summarecon Agung, Tbk			
15	Manajemen Konstruksi Proyek Tower 3 (Saphire) Apartemen Sentra Timur Residence	Manajemen Konstruksi	Gedung 18 Lantai	Pulogebang, Cakung Jakarta Timur	Perumnas KSO Bakrie Pangriptaloka			Rp 2.233.027.500
16	Manajemen Konstruksi Pembangunan Rusunami Grand Sentraland Karawang	Manajemen Konstruksi	Rusun 8 Lantai	Karawang, Jawa Barat	Perum Perumnas Regional IV			Rp 1.474.990.000
SEKOLAH/KAMPUS/PUSDIKLAT								
1	Manajemen Konstruksi Pembangunan Gedung Perkuliahan dan Laboratorium Pembelajaran Politeknik Negeri Batam	Manajemen Konstruksi	Gedung 8 Lantai	Batam, Kepulauan Riau	Politeknik Negeri Batam	Batam	05/PPK.MK/PL 29/VI/2015	Rp 1.243.555.000

No.	Nama Paket Pekerjaan	Bidang/ Sub Bidang Pekerjaan	Ringkasan Lingkup Pekerjaan	Lokasi	Pemberi Tugas		Kontrak	
					Nama	Alamat	Nomor/ Tanggal	Nilai
2	Manajemen Konstruksi Lanjutan Pembangunan Gedung Perpustakaan Politeknik Negeri Jakarta (PNJ)	Manajemen Konstruksi	Gedung 6 Lantai	Margonda Raya, Depok	Politeknik Negeri Jakarta	Depok	96/PL3.B2/PK/2015	Rp 728.200.000
3	Pengawas Pekerjaan Konstruksi Lanjutan Pembangunan Gedung Laboratorium Seni dan Budaya UI	Pengawasan	Gedung 6 Lantai	Margonda Raya, Depok	Universitas Indonesia, Depok	Depok	2290/UN2.PPK.02/LOG.01/2015	Rp 617.787.500
4	Pengawasan Renovasi Gedung Integerated Faculty Club Universitas Indonesia	Pengawasan	Kawasan, Gedung 2 Lantai	Margonda Raya, Depok	Universitas Indonesia, Depok	Margonda Raya, Depok	7342/H2.PPK./LOG.01/2014	Rp 224.895.000
5	Pengawas Pekerjaan Lanjutan Pembangunan Gedung Integrated Laboratory Research Centre	Pengawasan	Gedung 6 Lantai	Margonda Raya, Depok	Universitas Indonesia, Depok	Depok	210.K/UI.AA/VI/II/2015	Rp 417.285.000
6	Pengawas Pembangunan Gedung Program Vokasi Universitas Indonesia	Pengawasan	Gedung 8 Lantai	Margonda Raya, Depok	Universitas Indonesia, Depok			Rp 412.252.500
7	Pengawasan Konstruksi Lanjutan Tahap II Pembangunan Sekolah Laboratorium Universitas Negeri Padang	Pengawasan	Gedung 8 Lantai	Sumatera Barat	Universitas Negeri Padang	Padang	2456/UN35/PS - DIPA/APBN/2014	Rp 462.300.000
8	Manajemen Konstruksi Pembangunan Balai Pendidikan dan Pelatihan Pelayaran (BP2IP) Sumatera Barat Tahap V	Manajemen Konstruksi	Gedung 4 Lantai	Sumatera Barat	Dirjen Perhubungan Laut, Kementerian Perhubungan	Jakarta	PL.102/2/4/PPSDML-2016	Rp 1.582.707.000
9	Manajemen Konstruksi Pembangunan Balai Pendidikan dan Pelatihan Pelayaran (BP2IP) Sumatera Barat Tahap IV	Manajemen Konstruksi	Gedung 4 Lantai	Sumatera Barat	Dirjen Perhubungan Laut, Kementerian Perhubungan	Sumatera Barat	PL.102/B.070/IV/PPSDML-2015	Rp 1.949.300.000
10	Manajemen Konstruksi Pembangunan Balai Pendidikan dan Pelatihan Pelayaran (BP2IP) Tahap II Kabupaten Minahasa Selatan	Manajemen Konstruksi	Kawasan, Gedung 4 Lantai	Kab. Minahasa Selatan, Sulawesi Utara	Dirjen Perhubungan Laut, Kementerian Perhubungan	Minahasa Selatan	PL.102/B.125/II/PPSDML-2014	Rp 1.218.800.000
11	Manajemen Konstruksi Pembangunan Balai Pendidikan dan Pelatihan Pelayaran (BP2IP) Tahap I Kabupaten Minahasa Selatan	Manajemen Konstruksi	Kawasan, Gedung 4 Lantai	Kab. Minahasa Selatan, Sulawesi Utara	Dirjen Perhubungan Laut, Kementerian Perhubungan	Jakarta	PL.102/B.135/MS/II/PPSDML-2013	Rp 1.543.995.000
12	Manajemen Konstruksi Pembangunan Balai Pendidikan dan Pelatihan Pelayaran (BP2IP) Tahap IV Sorong	Manajemen Konstruksi	Gedung 4 Lantai	Jl. Tanjung Soka No. 1 Sorong – Papua	Dirjen Perhubungan Laut, Kementerian Perhubungan	Jakarta	PL.102/B.299/V/PPSDML-2013	Rp 1.621.543.000
13	Pengawasan Renovasi Gedung Pendidikan dan Pelatihan Universitas Padjadjaran TA. 2013	Pengawasan	Gedung 6 Lantai	Bandung, Jawa Barat	Universitas Padjadjaran	Bandung	44372/UN6.PPK/TU/2013	Rp 237.215.000

No.	Nama Paket Pekerjaan	Bidang/ Sub Bidang Pekerjaan	Ringkasan Lingkup Pekerjaan	Lokasi	Pemberi Tugas		Kontrak	
					Nama	Alamat	Nomor/ Tanggal	Nilai
14	Pengawasan Renovasi Lanjutan Pembangunan Gedung Pusat Pendidikan dan Pelatihan Universitas Padjajaran TA. 2014	Pengawasan	Gedung 6 Lantai	Bandung, Jawa Barat	Universitas Padjadjaran	Jl Raya Bandung Sumedang KM. 21 Jatinangor	43059/UN6.PP K/TU/2014	Rp 291.000.000
15	Manajemen Konstruksi Pembangunan Gedung 4 Lantai Akademi Pimpinan Perusahaan (APP)	Manajemen Konstruksi	Gedung 6 Lantai	Kampus Akademi Pimpinan Perusahaan, Jagakarsa	Kementerian Perindustrian	Jl. Timbul Jagakarsa	13/SP/PL.APP/04/2012	Rp 315.788.000
16	Manajemen Konstruksi Pembangunan Gedung Kampus IPDN Provinsi Papua di Kabupaten Jayapura	Manajemen Konstruksi	Kawasan, Gedung 4 Lantai	Kabupaten Papua Provinsi Jayapura	Kementerian Dalam Negeri	Jl. Medan Merdeka Utara No. 7 Jakarta Pusat	011/2022/PAK PA/X/2012	Rp 935.591.000
17	Manajemen Konstruksi Pembangunan Gedung Training Center Gorontalo	Manajemen Konstruksi		Gorontalo, Sulawesi Utara	Universitas Negeri Gorontalo	Gorontalo	/UN47.A2/PPK-UNG/2012 26 April 2012	Rp 591.021.000
18	Manajemen Konstruksi Pembangunan Gedung Pasca Sarjana Fakultas Keperawatan	Manajemen Konstruksi		Margonda Raya, Depok	Universitas Indonesia, Depok	Depok	317/H2.PPK/LOG.01/2012	Rp 1.000.000.000
19	Manajemen Konstruksi Pembangunan Gedung Kampus IPDN Provinsi Kalimantan Barat di Kabupaten Kubu Raya	Manajemen Konstruksi	Kawasan, Gedung 4 Lantai	Kalimantan Barat	Kementerian Dalam Negeri	Jakarta	011/463/PAKPA/III/2012	Rp 632.445.000
20	Pengawasan Lanjutan Pembangunan Gedung Pendidikan Jurusan Keperawatan dan Kebidanan Jatiwarna	Pengawasan		Jatiwarna Bekasi	Politeknik Kesehatan Jatiwarna	Jatiwarna Bekasi	PL.01/I/5/1030 /727/2011	Rp 274.395.000
21	Pengawasan Konstruksi Pembangunan dan Rehabilitasi Pusdiklat Badan Pusat Statistik (BPS)	Pengawasan		Jagakarsa, Jakarta Selatan	Badan Pusat Statistik	Jl. Dr Soetomo No. 6-8 Jakarta Pusat	PSPA/1107.01/K/11	Rp 447.821.000
22	Manajemen Konstruksi Pembangunan Gedung Kampus IPDN Sulawesi Utara Kab. Minahasa	Manajemen Konstruksi		Sulawesi Utara Kab Minahasa	Kementerian Dalam Negeri	Jl. Medan Merdeka Utara No. 7 Jakarta Pusat	011/18/PAKPA /VI/2011	Rp 1.980.819.500
23	Pengawasan Pembangunan Utilitas, Interior, dan Furniture Gedung Kantor Unit Program Belajar Jarak Jauh Universitas Terbuka - Jayapura	Pengawasan		Provinsi Jayapura Kab. Papua	Universitas Terbuka	Jl. Raya Pondok Cabe Pamulang Tangerang Banten	13972/UN31/S P/2011	Rp 360.398.500

No.	Nama Paket Pekerjaan	Bidang/ Sub Bidang Pekerjaan	Ringkasan Lingkup Pekerjaan	Lokasi	Pemberi Tugas		Kontrak	
					Nama	Alamat	Nomor/ Tanggal	Nilai
24	Manajemen Konstruksi MK Pembangunan Civil Work - New Building (Tahun II)	Manajemen Konstruksi	Gedung 8 Lantai	Jl. Rawamangun Muka, Jakarta - Timur	Universitas Negeri Jakarta	Jl. Rawamangun Muka Jakarta - Timur	3.2-02/KTR/RMP-UNJ/VIII/2011	Rp 548.320.000
25	Manajemen Konstruksi Lanjutan Pembangunan Gedung Direktorat Auditorium Tahap III Poltekkes Bandung	Manajemen Konstruksi	Gedung 6 Lantai	Bandung - Jawa Barat	Politeknik Kesehatan Bandung	Bandung - Jawa Barat	PL.01.02/1.1/P.2475/2011	Rp 154.000.000
26	Manajemen Konstruksi Pekerjaan Pembangunan Gedung Pendidikan Universitas Negeri Gorontalo	Manajemen Konstruksi		Gorontalo, Sulawesi Utara	Universitas Negeri Gorontalo	Gorontalo Kab. Minahasa	244/UN47.A2/PPK-UNG/2011	Rp 583.000.000
27	Pengawasan Pembangunan Utilitas, Interior, dan Furniture Gedung Kantor Unit Program Belajar Jarak Jauh UT - Jayapura	Pengawasan	Gedung, 4 Lantai	Provinsi Jayapura Kab. Papua	Universitas Terbuka	Jl. Raya Pondok Cabe Pamulang Tangerang Banten	13972/UN31/S P/2011	Rp 360.398.500
28	Manajemen Konstruksi Pembangunan Gedung Kampus IPDN Di Bukittinggi	Manajemen Konstruksi	Kawasan, Gedung 4 Lantai	Bukittinggi, Sumatera Barat	Kementerian Dalam Negeri	Jl. Medan Merdeka Utara No. 7 Jakarta Pusat	011/317/PAKP A/V/2010	Rp 464.360.000
29	Manajemen Konstruksi Civil Works New Building	Manajemen Konstruksi		Jl. Rawamangun Muka, Jakarta Timur	Universitas Negeri Jakarta	Jl. Rawamangun Muka, Jakarta Timur	2.2-05/KTR/RMP-UNJ/VII/2010	Rp 279.000.000
30	Manajemen Konstruksi Pembangunan Gedung Kampus IPDN di Rokan Hilir Riau	Manajemen Konstruksi	Kawasan, Gedung 4 Lantai	Rokan Hilir Riau	Kementerian Dalam Negeri	Jl. Medan Merdeka Utara No. 7 Jakarta Pusat	011/141/PAKP A/VI/2010	Rp 931.090.000
31	Pengawasan Pembangunan Gedung Kampus UHAMKA	Pengawasan	Gedung 8 Lantai	Pasar Rebo, Jakarta Timur	Universitas Dr. HAMKA	Jl. Limau Kebayoran Lama Jakarta Selatan	1452/I.14.06/2010	Rp 525.900.000
32	Manajemen Konstruksi Pembangunan Gedung Art and Culture Center Universitas Indonesia	Manajemen Konstruksi		Jl. Margoda Raya, Depok	Universitas Indonesia	Jl. Margoda Raya Depok, Jawa Barat	1069/H2.PPK/LOG.01/2010	Rp 505.230.000
33	Manajemen Konstruksi Pembangunan Madrasah Bertaraf Internasional Paket 1.1	Manajemen Konstruksi		Kab. Serdang Bedagai - Sumatera Utara	Departemen Agama	Jl. HR. Rasuna Said Kav. X-5 No. 4-9, Jakarta	DT.I.I/PP.00/62 8-aa/2009 17/07/2009	Rp 454.913.250

No.	Nama Paket Pekerjaan	Bidang/ Sub Bidang Pekerjaan	Ringkasan Lingkup Pekerjaan	Lokasi	Pemberi Tugas		Kontrak	
					Nama	Alamat	Nomor/ Tanggal	Nilai
34	Manajemen Konstruksi Pembangunan Rumah Sakit Pendidikan Universitas Brawijaya Malang, TA. 2009	Manajemen Konstruksi		Jl. Veteran - Malang	Universitas Brawijaya Malang	Jl. Veteran - Malang	0551.0/999-06.1/-/2009	Rp 1.105.100.000
35	Manajemen Konstruksi Pembangunan Gedung Pusat Studi dan Sertifikasi Guru (Teaching Study dan Training Center) Universitas Negeri Jakarta	Manajemen Konstruksi		Jl. Rawamangun Muka, Jakarta Timur	Universitas Negeri Jakarta	Jl. Rawamangun Muka, Jakarta Timur	01-1.19/KTR/P2T-UNJ/5/2009	Rp 1.217.000.000
36	Manajemen Konstruksi Pembangunan Politeknik Indonesia – Venezuela Nangroe Aceh Darussalam (NAD)	Manajemen Konstruksi	Gedung 2 Lantai	Nangroe Aceh Darussalam	Departemen Luar Negeri RI	Jl. Merdeka Selatan, Jakarta	335A/OT/VI/2007/53 / 18 Juni 2007	Rp 924.500.000
37	Pengawasan Rehabilitasi Peningkatan Mutu dan Pembangunan Ged. Serba Guna Thp. III Universitas Terbuka	Pengawasan	Gedung 4 Lantai	Pondok Cabe, Tangerang	Dep. Pendidikan Nasional	Pondok Cabe, Tangerang	4526/J31/SP/2007 / 15 Juni 2007	Rp 295.000.000
38	Manajemen Konstruksi Pembangunan Sekolah Terpadu (SD,SMP,SMK/Nias Sumut)	Manajemen Konstruksi	Gedung Sekolah	Nias, Sumatera Utara	Departemen Luar Negeri RI	Jl. Merdeka Selatan, Jakarta	527/OT/IX/2006/17/ 22September 2006	Rp 357.094.328
39	Construction Management Pendamping KP – USB, P2 – Satap dan PRS Cluster 4 Provinsi Jawa Timur, Bali dan Nusa Tenggara Barat	Manajemen Konstruksi	Gedung Sekolah	Jawa Timur,Bali, NTB	Kementerian Pendidikan Nasional	Jatim,Bali, NTB	114c.3/C3.2/KU/2015	Rp 1.785.135.000
40	Manajemen Konstruksi Pembangunan Gedung BPPTD Kalimantan Barat	Manajemen Konstruksi	Gedung 4 Lantai	Kalimantan Barat	Kementerian Perhubungan	Jakarta	02/SP_MK_BPPTD/PPK/II/2016	Rp 2.212.100.000
INFRASTRUKTUR/STADION/FASUM/FASOS/MASJID/PASAR/LAPAS/DERMAGA								
1	Pengawasan Pembangunan Sarpras Pendidikan Akademi TNI Magelang	Pengawasan	Sarana, Prasarana	Magelang, Jawa Tengah	Kementerian Pertahanan Republik Indonesia	Jakarta	TRAK/502/VII/2017/BARANA HAN	Rp 229.800.000
2	Manajemen Konstruksi Pembangunan Sarana & Prasarana Olah Raga Kabupaten Agam Sumatera Barat	Manajemen Konstruksi	Sarana, Prasarana	Lubuk Basung, Kab. Agam Sumatera Barat	Dinas PU Kabupaten Agam	Lubuk Basung, Kab. Agam Sumatera Barat	02/SC/PRP/DP UK-AG/VIII/2008	Rp 447.000.000

No.	Nama Paket Pekerjaan	Bidang/ Sub Bidang Pekerjaan	Ringkasan Lingkup Pekerjaan	Lokasi	Pemberi Tugas		Kontrak	
					Nama	Alamat	Nomor/ Tanggal	Nilai
3	Manajemen Konstruksi Pembangunan Infrastruktur Stadion Riau	Manajemen Konstruksi	Sarana, Prasarana	Jl. Dr. Sutomo No.114 Pekanbaru, Riau	Dinas Pemuda dan Olahraga Pemerintah Prov. Riau	Jl Dr Sutomo No114 Pekanbaru	641.1/DISPOR A/KONTRAK/M - ISU/XI/860/2010	Rp 1.169.520.000
4	Pengawasan Pembangunan Pasar Parung pada Kegiatan Pembangunan Pasar Parung	Pengawasan	Pasar 2 Lantai	Parung Kabupaten Bogor	Dinas Koperasi UKM Perindustrian & Perdagangan Pemkab Bogor	Pemda Kabupaten Bogor Cibinong	027/70/SPK/IX /DAG/2012	Rp 355.113.000
5	Manajemen Konstruksi Pembangunan Jalan Layang Kapten Tendean-Blok M-Cileduk Koridor Tendean-Taman Puring (JO) (D & B)	Manajemen Konstruksi	Jalan Layang	Jl. Tendean s/d Taman Puring Jakarta Selatan	Dinas Pekerjaan Umum DKI Jakarta	Jakarta	43040/-1.792	Rp 7.350.145.000
6	Pengawasan Pekerjaan Pembangunan Dermaga Sei Pancang Nunukan Tahap II	Pengawasan	Dermaga	Nunukan, Kalimantan Utara	Kementerian Pertahanan RI	Jakarta	TRAK/394/VI/2016/BARANAHA N	Rp 1.295.393.000
7	Pengawasan Konstruksi Pasar Modern Kabupaten Natuna	Pengawasan	Pasar 2 Lantai	Ranai, Natuna	Pemkab Natuna, Dinas PU	Natuna	644/PU-CK/KONTRAK-INDUK/PGWS/227/XI/2014	Rp 789.195.000
8	Manajemen Konstruksi Rehabilitasi /Pembangunan TMPN Utama Kalibata	Manajemen Konstruksi	Kawasan, Bangunan	Jakarta Selatan	Kementerian Sosial	Jakarta	1475/PBJ/KKKS /06/2015	Rp 949.000.000
9	Pengawasan Konstruksi Lanjutan Tahap II Pembangunan Gedung Sport Center Universitas Negeri Padang	Pengawasan	Gedung 4 Lantai	Padang, Sumatera Barat	Universitas Negeri Padang	Padang	4177/UN35/PS -DIPA/APBN- P/2015	Rp 383.053.000
10	Konsultansi Pengawasan Pekerjaan Pembangunan Dermaga SEI Pancang Nunukan	Pengawasan	Dermaga	Nunukan, Kalimantan Utara	Kementerian Pertahanan RI	Jakarta	TRAK/138/III/2016/BARANAHA N	Rp 555.775.000
11	Pengawasan Pekerjaan Apron & Sarpras Lanud Tarakan	Pengawasan	Sarpras, Apron	Tarakan	Kementerian Pertahanan RI	Jakarta	TRAK/390/VI/2016/BARANAHA N	Rp 360.950.000
12	Pengawasan Pembangunan Landscape dan Infrastruktur Masjid Raya Baiturrahman Banda Aceh	Pengawasan	Lansekap, Masjid, Parkir	Kota Banda Aceh	Pemerintah Prov. Aceh Dinas Cipta Karya	Jalan Pemancar No.5 Banda Aceh	760/01/CTR/M RB/DCK/APBA/2015	Rp 6.226.270.000

No.	Nama Paket Pekerjaan	Bidang/ Sub Bidang Pekerjaan	Ringkasan Lingkup Pekerjaan	Lokasi	Pemberi Tugas		Kontrak	
					Nama	Alamat	Nomor/ Tanggal	Nilai
13	Pengawasan Konstruksi Lanjutan Tahap III Pembangunan Gedung Sport Center Universitas Negeri Padang	Pengawasan	Gedung 4 Lantai	Padang, Sumatera Barat	Universitas Negeri Padang	Padang	2664/UN35/PS - DIPA/BLU/2016	Rp 300.740.000
14	Manajemen Konstruksi Pembangunan Tahap I Lapas Khusus Karanganyar, Nusakambangan	Manajemen Konstruksi	Infrastruktur	Nusakambangan, Jawa Tengah	Kementerian Hukum dan HAM	Jakarta	PAS1.PL.02.04-880	Rp 1.118.040.000
15	Pengawasan Pembangunan Islamic Centre Tasikmalaya	Pengawasan	Gedung, Kawasan	Tasikmalaya	Pemerintah Daerah Tasikmalaya	Tasikmalaya	602.1/08890/D PUPR/2017	Rp 389.785.000
16	Pengawasan Pekerjaan Pembangunan Dermaga Sei Pancang Nunukan (Lanjutan)	Pengawasan	Dermaga	Nunukan, Kalimantan Utara	Kementerian Pertahanan RI	Jakarta	TRAK/561/VII/2017/BARANA HAN	Rp 141.515.000
17	Pengawasan Pembangunan Dermaga Beaching dan Sarpras Lantamal VII Kupang	Pengawasan	Dermaga	Kupang, NTT	Kementerian Pertahanan RI	Jakarta	TRAK/614/VII/2017/BARANA HAN	Rp 485.368.000
18	Manajemen Konstruksi Lapangan Hoki, Lapangan Panahan dan Lapangan Sepakbola A/B/C Gelora Bung Karno (GBK) (D & B)	Manajemen Konstruksi	Lapangan, Bangunan	Jakarta Selatan	Kementerian Pekerjaan Umum & Perumahan Rakyat	Jakarta	KU.08.08/PPBL S/PPK.3/VIII/2016/124	Rp 1.707.557.500
19	Manajemen Konstruksi Rehabilitasi Gedung Istana Tampak Siring Kabupaten Gianyar Provinsi Bali	Manajemen Konstruksi	Bangunan, 2 Lantai	Gianyar, Bali	Kementerian Pekerjaan Umum & Perumahan Rakyat	Bali	IK.02.04/CK-PBL BALI/02/2017	Rp 632.005.000
20	Manajemen Konstruksi Kawasan Pasar Atas Cimahi (Review Design)	Manajemen Konstruksi	Pasar 4 Lantai	Cimahi, Jawa Barat	Dinas Perdagangan Cimahi	Cimahi	027/1277-SP/Diskopin dagtan/IV/2017	Rp 639.850.000
21	Pengawasan Pembangunan Rutan Padang	Pengawasan	Kawasan, Bangunan	Padang, Sumatera Barat	Kementerian Hukum dan HAM	Padang	W3.PL.02.01-117	Rp 785.763.000
22	Manajemen Konstruksi Pembangunan Islamic Centre Nunukan	Manajemen Konstruksi	Kawasan, Bangunan	Nunukan, Kalimantan Utara				Rp 3.620.100.000
23	Manajemen Konstruksi Belanja Modal Pengadaan Konstruksi Bangunan Gedung/Koperasi/Pasar	Manajemen Konstruksi	Kawasan, Bangunan	Kota Cimahi, Jawa Barat	Dinas PU Kota Cimahi	bandung	027/283-SP/Diskopinda gtan/III/2016	Rp 730.166.250

No.	Nama Paket Pekerjaan	Bidang/ Sub Bidang Pekerjaan	Ringkasan Lingkup Pekerjaan	Lokasi	Pemberi Tugas		Kontrak	
					Nama	Alamat	Nomor/ Tanggal	Nilai
24	Manajemen Konstruksi Pembangunan Sarana Olah Raga di Kab. Tasikmalaya (Pemb. Tribun Timur, Lap. Sepakbola dan Trek Atletik)	Manajemen Konstruksi	Stadion	Kab. Tasikmalaya	Dinas PU Kab. Tasikmalaya			
GEDUNG								
1	Manajemen Konstruksi Pembangunan Gedung Mapolda Sulawesi Barat	Manajemen Konstruksi	Gedung 6 Lantai	Mamuju Sulawesi Barat	Kepolisian Daerah Sulawesi Barat	Sulawesi Barat	SPJK-54/II/2017/APBN/APBN/MK	Rp 3.607.651.000
2	Manajemen Konstruksi Pembangunan Lanjutan Gedung Polda Metro Jaya	Manajemen Konstruksi		Jl. Jenderal Gatot Subroto, Jakarta Selatan	Kepolisian Daerah Metro Jaya	Jakarta	SPKMK/19/I/2017/APBN/ROSARPRAS	Rp 1.579.218.000
3	Manajemen Konstruksi Pembangunan Gedung Polres Kota Tangerang Selatan TA. 2016	Manajemen Konstruksi	Gedung 8 Lantai	Serpong, Tangerang Selatan	Kepolisian Daerah Metro Jaya	Tangerang Selatan	SPKMK/19/II/2016/HIBAH/ROSARPRAS	Rp 1.200.000.000
4	Manajemen Konstruksi Pembangunan Gedung BPJS Kesehatan, Kantor Cabang Jakarta Utara	Manajemen Konstruksi	Gedung 6 Lantai	Sunter, Jakarta Utara	BPJS Kesehatan Divre. IV			Rp 411.246.000
5	Manajemen Konstruksi Dalam Rangka Penataan Interior Ruang Kantor & Fasilitas Pendukungnya di Gedung Wisma Mulia 1 & Wisma Mulia 2 Sebagai Ruang Kantor Pusat Otoritas Jasa Keuangan	Manajemen Konstruksi		Jakarta Pusat	Otoritas Jasa Keuangan	Jakarta	SPJ-01/MS.431/PPK/PSUKMKWM 1M2/2017	Rp 1.321.100.000
6	Manajemen Konstruksi Pengembangan Gedung BKKM Provinsi Jawa Barat, Tahap I	Manajemen Konstruksi	Gedung 8 Lantai	Rancaekek, Jawa Barat	Dinas Tarkim, Jawa Barat			
7	Manajemen Konstruksi Pembangunan Gedung DPRD Kabupaten Natuna	Manajemen Konstruksi	Gedung 2 Lantai	Kabupaten Natuna	Pemkab Natuna, Dinas PU			
8	Manajemen Konstruksi Proyek Pembangunan Gedung BNI KC Cirebon	Manajemen Konstruksi	Gedung 4 Lantai	Cirebon, Jawa Barat	PT. Bank Negara Indonesia (Persero) Tbk			
9	Pengawasan Revitalisasi Dan Pengembangan (Pembangunan Gedung Utama dan Sarana Penunjang Lainnya) UPT Asrama Haji Embarkasi Jakarta	Pengawasan	Gedung 6 Lantai	Pondok Gede, Jakarta Timur	Kementerian Agama Republik Indonesia	Jakarta	B-991/Ah.04.3/KS.01.1/07/2017	Rp 628.680.000

No.	Nama Paket Pekerjaan	Bidang/ Sub Bidang Pekerjaan	Ringkasan Lingkup Pekerjaan	Lokasi	Pemberi Tugas		Kontrak	
					Nama	Alamat	Nomor/ Tanggal	Nilai
10	Manajemen Konstruksi Pembangunan Gedung Data Center Div. TI Polisi di Cikeas (D & B)	Manajemen Konstruksi	Gedung 8 Lantai	Cikeas Bogor	Kepolisian Daerah Metro Jaya	Jakarta	SPJK-270/IX/2016/A PBN/DIV TI/MKDC	Rp 1.170.675.000
11	Manajemen Konstruksi Lanjutan Pembangunan Gedung Sarana Operasional Kemenhan TA. 2016	Manajemen Konstruksi		Jl. Medan Merdeka Barat, Jakarta Pusat	Kementerian Pertahanan RI	Jakarta	TRAK/152/III/2016/BARANAHAN	Rp 878.410.000
12	Manajemen Konstruksi Lanjutan Pembangunan Gedung Sarana Operasional Kemenhan TA. 2015	Manajemen Konstruksi		Jl. Medan Merdeka Barat, Jakarta Pusat	Kementerian Pertahanan RI	Jakarta	TRAK/176/IV/2015/BARANAHAN	Rp 3.793.570.000
13	Manajemen Konstruksi Pembangunan Gedung Sarana Operasional Kemenhan TA. 2014	Manajemen Konstruksi		Jl. Medan Merdeka Barat, Jakarta Pusat	Kementerian Pertahanan RI	Jakarta	TRAK/325/III/2014/BARANAHAN	Rp 656.200.000
14	Manajemen Konstruksi Pembangunan Gedung Penunjang KPK dan Kelengkapan Gedung Utama (KPK) TA. 2015	Manajemen Konstruksi	Gedung 2 Lantai	Jl. Gembira, Kel. Guntur, Jakarta Selatan	Komisi Pemberantasan Korupsi (KPK)	Jakarta	PRJ/20/060/65/06/2015	Rp 892.199.000
15	Manajemen Konstruksi Pekerjaan Peningkatan Fungsi Ruang Gedung Komisi Pemberantasan Korupsi (KPK) TA. 2016	Manajemen Konstruksi		Jl. Gembira, Kel. Guntur, Jakarta Selatan	Komisi Pemberantasan Korupsi (KPK)			Rp 277.365.000
16	Manajemen Konstruksi Pembangunan Gedung Komisi Pemberantasan Korupsi (KPK)	Manajemen Konstruksi		Jl. Gembira, Kel. Guntur, Jakarta Selatan	Komisi Pemberantasan Korupsi (KPK)	Jakarta	PRJ/20/044/05/2013	Rp 3.209.640.500
17	Manajemen Konstruksi Pemb. Gedung Kantor Badan Nasional Penanggulangan Bencana (BNPB)	Manajemen Konstruksi		Jl. Pramuka Raya, Jakarta Timur	Badan Nasional Penanggulangan Bencana	Jakarta	01/Kontrak/P2-BJ-Settama/MK/II/2012	Rp 4.229.390.000
18	Pengawas Renovasi Ruang Kerja Gedung Kementerian BUMN	Pengawasan		Jakarta Pusat	Kementerian BUMN	Jakarta	Perj-48/PPK2.MBU/10/2015	Rp 245.162.500
19	Manajemen Konstruksi Pembangunan dan Rehabilitasi Bangunan Gedung di Lingkungan Lemhannas RI	Manajemen Konstruksi		Jakarta Pusat	Lembaga Ketahanan Nasional	Jakarta	SPPP/50/V/2015	Rp 1.196.525.000

No.	Nama Paket Pekerjaan	Bidang/ Sub Bidang Pekerjaan	Ringkasan Lingkup Pekerjaan	Lokasi	Pemberi Tugas		Kontrak	
					Nama	Alamat	Nomor/ Tanggal	Nilai
20	Manajemen Konstruksi Gedung Kantor PPKK di Komplek Kemayoran	Manajemen Konstruksi	Gedung 8 Lantai	Jakarta Pusat	Pusat Pengelolaan Kawasan Kemayoran (PPKK)	Jakarta	K-07/Kemsetneg/PPKK/PPK/05/2013	Rp 919.900.000
21	Manajemen Konstruksi Rehabilitasi dan Pengembangan Gedung Utama Kementerian Sekretariat Negara	Manajemen Konstruksi		Jakarta Pusat	Kementerian Pekerjaan Umum	jl. Keramat Raya No.63 Senen Jak-Pus	KU.08.08/PPBL S/VIII/2013/405 16/08/2013	Rp 483.010.000
22	Manajemen Konstruksi Pembangunan Gedung Parkir dan Ruang Rapat Kementerian Dalam Negeri	Manajemen Konstruksi		Jl. Medan Merdeka Utara Jakarta Pusat	Kementerian Dalam Negeri	Jl. Medan Merdeka Utara Jakarta	602/1021/BU	Rp 1.304.237.880
23	Manajemen Konstruksi Pembangunan Gedung Parkir Kementerian Kesehatan TA. 2013	Manajemen Konstruksi	Gedung 6 Lantai	Jl. HR. Rasuna Said Kav X-5 No. 4-9 Jakarta Selatan	Kementerian Kesehatan	Jl. MH .Thamrin Jakarta	KR.001/Kontrak/MK/Parkir/V/2013 31 Mei 2013	Rp 408.600.000
24	Manajemen Konstruksi Pembangunan Gedung Kantor Perwakilan Bank Indonesia Provinsi NTT	Manajemen Konstruksi		Nusa Tenggara Timur	Bank Indonesia	Jakarta	14/2/DLP/GPrL	Rp 1.078.429.000
25	Manajemen Konstruksi Pembangunan Gedung Parkir Kementerian Kesehatan RI TA.2011	Manajemen Konstruksi	Gedung 20 Lantai	Jl. HR. Rasuna Said Kav X-5 No. 4-9 Jakarta Selatan	Kementerian Kesehatan	Jl. Raya Rasuna Said Jakartas Selatan	PL.016/Kontrak/MK/Parkir/X/2011	Rp 600.490.000
26	Manajemen Konstruksi Pembangunan Gedung Perkantoran Universitas Pertahanan Indonesia (UNHAN)	Manajemen Konstruksi		Jl. Salemba Raya No.14 Jakarta Pusat	Universitas Pertahanan Salemba	Jl. Salemba Raya No.14 Jakarta Pusat	SPPBJ/02/IV/2011 08/04/2011	Rp 808.800.000
27	Pengawasan Pembangunan Gedung Bank BTN Kantor Cabang Palangkaraya	Pengawasan		Palangkaraya, Kalimantan Barat	PT. Bank BTN (Persero)	Jl. Gajamada Jakarta Pusat	04/SPP/LGND/VIII/2010	Rp 319.000.000
28	Manajemen Konstruksi Pembangunan Gedung Menteri Kementerian Pekerjaan Umum (Green Bulding)	Manajemen Konstruksi		Jl. Pattimura Jakarta Selatan	Departemen Pekerjaan Umum	Jl. Pattimura Jakarta Selatan	KU.08.08/05/S NVT-P4SBPUL/2010	Rp 6.108.190.000
29	Manajemen Konstruksi Revitalisasi Gedung Laboratorium PPTMGB "LEMIGAS"	Manajemen Konstruksi	Gedung 4 Lantai	Jl. Ciledug Raya Kebayoran Lama Jakarta Selatan	PPTMGB LEMIGAS	Jl. Ciledug Raya Kebayoran Lama Jaksel	04.Perj/91.04/MK/BLM.P2K.2JS/2010	Rp 1.124.750.000

No.	Nama Paket Pekerjaan	Bidang/ Sub Bidang Pekerjaan	Ringkasan Lingkup Pekerjaan	Lokasi	Pemberi Tugas		Kontrak	
					Nama	Alamat	Nomor/ Tanggal	Nilai
30	Manajemen Konstruksi Pembangunan Renovasi Gedung 5, 6 dan Lansekap Kantor Badan Pusat Statistik (BPS)	Manajemen Konstruksi		Jl. Dr. Sutomo Jakarta Pusat	Badan Pusat Statistik	Jl. Dr. Sutomo Jakarta Pusat	26.04.01/K/PS PAN/2010, 26/04/2010	Rp 903.000.000
31	Manajemen Konstruksi Renovasi Gedung Kantor Blok A, B dan C	Manajemen Konstruksi	Gedung 6 Lantai	Jl. HR. Rasuna Said Kav X-5 No. 4-9 Jakarta Selatan	Kementerian Kesehatan RI	Jl. HR.Rasuna Said Kav X-5 No. 4-9 Jakarta Selatan	PL.18/Renov/K ontrak/JMK-2/X/2010	Rp 320.030.000
32	Manajemen Konstruksi Lanjutan Pembangunan Gedung Kementerian Agama RI TA. 2010	Manajemen Konstruksi	Gedung 20 Lantai	Jl. MH. Thamrin No. 6, Jakarta Pusat	Kementerian Agama RI	Jl. MH. Thamrin Jakarta	B.VI/3/KS.01.1 /616/2010, 21/04/2010	Rp 862.202.000
33	Manajemen Konstruksi Pembangunan Gedung Parkir dan Gedung Poliklinik Departemen Kesehatan RI TA.2009	Manajemen Konstruksi	Gedung 6 Lantai	Jl. HR. Rasuna Said Kav. X-5 No. 4-9, Jakarta Selatan	Kementerian Kesehatan	Jl. HR. Rasuna Said Kav. X-5 No. 4-9, Jakarta Selatan	KR.030/Gd.Par kir&Gd.Poli/Ko ntrak/M K/X/2009	Rp 363.394.900
34	Manajemen Konstruksi Pek. Interior, Capacity Building, Lansekap Gedung PIA dan Penataan Infrastruktur Kawasan Kantor Pusat Departemen Pertanian	Manajemen Konstruksi	Gedung 4 Lantai	Ragunan, Jakarta Selatan	Departemen Pertanian	Jl Harsono RM No. 3 Pasar Minggu Jakarta	396/PL.220/A3 /2/2009	Rp 771.320.000
35	Manajemen Konstruksi Lanjutan Pembangunan Gedung Departemen Agama RI TA. 2009	Manajemen Konstruksi	Gedung 20 Lantai	Jl. MH. Thamrin No. 6, Jakarta Pusat	Kementerian Agama	Jl. MH. Thamrin No. 6, Jakarta	B.VI/3/KS.01.1 /289/2009	Rp 1.600.000.000
36	Manajemen Konstruksi Pembangunan Gedung Menteri dan Gedung Parkir Departemen Pekerjaan Umum (Green Building) TA. 2009	Manajemen Konstruksi		Jl. Pattimura Jakarta Selatan	Departemen Pekerjaan Umum	Jl. Patimura jakarta Selatan	KU.08.08/36/S NVT/P4SBPUL /PG/XII/2009 4 Desember 2009	Rp 408.430.000
37	Manajemen Konstruksi Pembangunan Lanjutan Gedung Departemen Agama RI TA. 2008	Manajemen Konstruksi	Gedung 20 Lantai	Jl. MH. Thamrin No. 6, Jakarta Pusat	Kementerian Agama	Jl. MH. Thamrin No. 6, Jakarta	B.VI/4/KS.01.1 /290/2008 22 februari 2008	Rp 2.655.202.000
38	Manajemen Konstruksi Renovasi Gedung PPTMGB "Lemigas"	Manajemen Konstruksi		Ciledug Raya, Jakarta Selatan	PPPTMGB "LEMIGAS"	Jl. Ciledug Raya Kebayoran Lama Jaksel	04.Perj/91.04/ MK/BLM.P2K.2 JS/2010	Rp 1.124.750.000
39	Manajemen Konstruksi Pembangunan Gedung Irjen Departemen Agama RI	Manajemen Konstruksi	Gedung 4 Lantai	Jl. RS. Fatmawati Jakarta- Selatan	Departemen Agama RI	Jl. RS. Fatmawati Jakarta- Selatan	B.IV/3/KS/01.1 /889A/2007 /24 April 2007	Rp 162.000.000

No.	Nama Paket Pekerjaan	Bidang/ Sub Bidang Pekerjaan	Ringkasan Lingkup Pekerjaan	Lokasi	Pemberi Tugas		Kontrak	
					Nama	Alamat	Nomor/ Tanggal	Nilai
40	Manajemen Konstruksi Pembangunan Gedung Kantor Departemen Agama RI TA. 2007	Manajemen Konstruksi	Gedung 20 Lantai	Jl. MH. Thamrin No. 6, Jakarta Pusat	Departemen Agama RI	Jl. MH. Thamrin, Jakarta Pus	B.VI/4/Ks.01.2/1014 A/2007	Rp 827.000.000
41	Manajemen Konstruksi Pembangunan Gedung Kantor Badan Riset Kelautan dan Perikanan	Manajemen Konstruksi	Gedung 6 Lantai	Ancol, Jakarta Utara	BRKP Dept. Kelautan dan Perikanan	Jl. Jend. Gatot Subroto, Jakarta-Selaran	533111/SP/WAS/26/RH/2006 / 03 Juli 2006	Rp 205.000.000
42	Manajemen Konstruksi Pembangunan Gedung BAPEDA Propinsi Banten	Manajemen Konstruksi	Gedung 6 Lantai	Serang Banten Jawa Barat	DPU Banten	Serang Banten Jawa barat	761/ktrk/SPG-BAPEDA/DPU/068.II/VII/05	Rp 253.687.500
JASA LAINNYA								
1	Jasa Konsultansi Project Manajemen Relokasi Head Office Asuransi BNI Life	Manajemen Proyek	Arsitektur, Interior, ME	Gedung Sentenial, Jakarta Selatan	BNI Life	Jakarta	405.PKS.BL.DIR .1216	Rp 757.620.000
2	Pengawasan Penataan Ulang Ruang Kerja Gedung Utama Kantor Pusat PT. PLN (Persero)	Pengawasan	Arsitektur, Interior, ME	Jl. Trunojoyo Blok M I/135 Jakarta Selatan	PT. PLN (Persero) Pusat	Jl. Trunojoyo Blok M I/135 Jakarta Selatan	004.PJ/4.3/I/2009	Rp 324.225.000
3	Supervisi Pembangunan PSU (PP-09)	Pengawasan	Sarana, Prasarana		Kementerian Negara Perumahan Rakyat	Jl. Raden Patah Jak-sel	KU.08.08/PK-PP/P2P/PP-09/71 16 Nopember 2007	Rp 936.155.000
4	Pengawasan Pemasangan Lift Gedung Nusantara I DPR- RI	Pengawasan	Pemasangan Lift	Jl. Jend. Gatot Subroto, Jakarta-Selatan	Setjen. DPR- RI	Jl. Jend. Gatot Subroto, Jakarta-Selaran	532111/SPMK/L WAS/24/RH/2007 / 4 Mei 2007	Rp 232.993.000
5	Manajemen Konstruksi Pembangunan Ruang Sidang Griya Sabha DPR RI	Manajemen Konstruksi	Ruang Sidang 2 Lantai	Cikopo Bogor	Setjen . DPR RI	Jl. Jend. Gatot Subroto, Jakarta-Selaran	533111/SP/WAS/26/RH/2006 / 03 Juli 2006	Rp 205.000.000
<u>UNDER CONSTRUCTION</u>								
1	Manajemen Konstruksi Pekerjaan Pembangunan Gedung Kantor Pusat PT. Asuransi Jasa Indonesia (Persero) (D & B)	Manajemen Konstruksi	Gedung 30 Lantai	Pancoran, Jakarta Selatan	PT. Asuransi Jasa Indonesia (Persero)			

No.	Nama Paket Pekerjaan	Bidang/ Sub Bidang Pekerjaan	Ringkasan Lingkup Pekerjaan	Lokasi	Pemberi Tugas		Kontrak	
					Nama	Alamat	Nomor/ Tanggal	Nilai
2	Manajemen Konstruksi Perluasan Terminal 1 (T1) dan Area Parkir Beserta Fasilitas Penunjangnya di Bandar Udara Juanda - Surabaya	Manajemen Konstruksi	Gedung Terminal, Parkir	Surabaya, Jawa Timur	PT. Angkasa Pura I (Persero)			
3	Pengawas Overlay Bandara Sultan Syarif Kasim II Pekanbaru	Pengawasan	Overlay Landasan	Pekanbaru, Riau	PT. Angkasa Pura II (Persero)			Rp 1.175.658.000
4	Manajemen Konstruksi Revitalisasi Gedung BNI KC Pasar Mayestik	Manajemen Konstruksi	Bank	Mayestik, Jakarta Selatan	PT. Bank Negara Indonesia (Persero) Tbk			
5	Manajemen Konstruksi Pemb. Private & Pediatrik RS Jantung Harapan Kita	Manajemen Konstruksi	Gedung	Jalan Letjen S. Parman Kav. 87, Slipi Jakarta Barat	Kementerian Kesehatan			
6	Manajemen Konstruksi Pembangunan Gedung Kantor BNI, Pejompongan (D & B)	Manajemen Konstruksi	Gedung 21 Lantai	Jalan Pejompongan Raya, Jakarta Pusat	PT. Bank Negara Indonesia (Persero) Tbk	Jakarta	PFA/2.2/020/R	Rp 11.570.000.000
7	Manajemen Konstruksi Perluasan Terminal Bandara Internasional Lombok	Manajemen Konstruksi	Gedung Terminal	Lombok, NTB	PT. Angkasa Pura I (Persero)			
8	Manajemen Konstruksi Pembangunan Gedung PT.Tugu Reasuransi Indonesia	Manajemen Konstruksi	Gedung	Cikini, Jakarta Selatan	PT. Tugu Reasuransi Indonesia			
9	Manajemen Konstruksi Pekerjaan Overlay Taxiway A,B,D,E,F dan Paralel Taxiway Bandara Sultan Mahmud Badaruddin II, Palembang	Manajemen Konstruksi	Overlay Taxiway	Palembang, Sumatera Selatan	PT. Angkasa Pura II (Persero)			
10	Manajemen Konstruksi Kampus II Balai Pendidikan dan Pelatihan Transportasi Darat (BP2TD)	Manajemen Konstruksi	Gedung, Kawasan	Tabanan, Bali	Kementerian Perhubungan			
11	Manajemen Konstruksi Pengembangan Pos Lintas Batas Negara (PLBN) Terpadu Tahap 2 Wini (Insana Utara), Kab. Timor Tengah Utara, Nusa Tenggara Timur (D & B)	Manajemen Konstruksi	Gedung, Kawasan	Wini, Nusa Tenggara Timur	Kementerian PU & PR			Rp 4.204.893.000

OUR CLIENT

